

令和5年度 生涯学習講座案内

いつでも
どこでも
だれでも



あなたが
主役の
生涯学習



あなたの学びを
サポートします



©鹿児島県ぐりぶー



マナビィ
文部科学省生涯学習イメージキャラクター



受講を希望される方は、各講座の『問合せ先』に直接お尋ねください。

かごしま県民大学中央センター

〒892-0816 鹿児島市山下町14-50(かごしま県民交流センター内)
TEL 099-221-6604 FAX 099-221-6640
URL <https://kenmindaigaku.kagoshima-pac.jp>
E-mail kenmindaigaku@pref.kagoshima.lg.jp



令和5年度「生涯学習講座案内」 目次

| | ページ |
|-----------------------------|------------|
| ◆ かがしま県民大学中央センターの紹介 | 1 |
| 1 かがしま県民大学中央センターの概要 | 1 |
| 2 本冊誌「生涯学習講座案内」について | 1 |
| ◆ 令和5年度「生涯学習講座案内」 | 2 |
| I かがしま県民大学中央センター（生涯学習課）の講座 | 2 |
| 1 主催事業 | 2 |
| (1) 生涯学習県民大学講座 | 2 |
| (2) メディア研修講座 | 5 |
| 2 かがしま県民大学連携講座 | 6 |
| (1) かがしま県民大学とことんまなぶ一講座 | 6 |
| (2) 各大学等における公開講座等 | 7 |
| ① 鹿児島大学 | 7 |
| ② 鹿屋体育大学 | 12 |
| ③ 志学館大学 | 13 |
| ④ 第一工科大学 | 13 |
| ⑤ 第一幼児教育短期大学 | 15 |
| ⑥ 鹿児島県立短期大学 | 15 |
| ⑦ 鹿児島女子短期大学 | 16 |
| ⑧ 鹿児島工業高等専門大学 | 16 |
| ⑨ 鹿児島純心女子短期大学 | 17 |
| ⑩ 鹿児島純心大学 | 20 |
| II かがしま県民交流センター内の各団体等の講座 | 21 |
| 1 鹿児島県男女共同参画センター | 21 |
| 2 鹿児島県介護実習・普及センター | 22 |
| 3 国際交流プラザ | 23 |
| 4 放送大学鹿児島学習センター | 24 |
| III かがしま文化ゾーン等の各施設の講座 | 25 |
| 1 鹿児島県立博物館 | 25 |
| 2 鹿児島県立図書館 | 25 |
| 3 鹿児島県宝山ホールについて | 26 |
| ◆ 鹿児島県市町村の生涯学習施設一覧 | 28 |
| ◆ かがしま県民大学「学びの手帳」の紹介 | 裏表紙 |

かごしま県民大学中央センターの紹介

1 かごしま県民大学中央センターの概要

(1) 設置目的

多様化・高度化する県民の学習ニーズに応え、県民の主体的な学習活動を支援するため、かごしま県民交流センター内に生涯学習推進の総合的機能を有する「かごしま県民大学中央センター」を開設し、平成15年4月22日から事業を開始して現在に至っています。

(2) センターが行う事業

ア 学習機会の提供

- ① 生涯学習県民大学講座
- ② メディア研修講座
- ③ かごしま青年塾
- ④ かごしま県民大学連携講座

イ 学習情報の提供

- ① 生涯学習ふれあい展示
- ② 各種情報提供・相談
- ③ 「生涯学習講座案内」配布
- ③ 「学びの手帳」配布

ウ 調査・研究

- ① 生涯学習に関する調査・研究
- ② かごしま県民大学中央センター大学等連携懇談会



2 冊子「生涯学習講座案内」について

本冊子「生涯学習講座案内」は、かごしま県民大学中央センターが実施する「学習情報提供」事業として「生涯学習県民大学講座」、「メディア研修講座」や「かごしま県民大学連携講座(とことんまなぶー講座+各大学等における公開講座)」「かごしま文化ゾーン施設が実施する各種事業や講座」等を紹介するものです。

令和5年度版も関係団体や教育機関、大学等から情報提供のご協力をいただき、ここに発刊の運びとなりました。

県民の皆様におかれましては、学習機会情報を得るための一助として活用してくださることを期待いたしますとともに、学びをとおした「ひとづくり・つながりづくり・地域づくり」に御理解と御協力をくださいますようお願いいたします。

令和5年度 「生涯学習講座案内」

I かがしま県民大学中央センター（生涯学習課）の講座

1 主催事業

(1) 生涯学習県民大学講座

県民の生涯学習ニーズに応えるために、かがしま県民大学中央センターと市町村が連携して県内13市町村で28講座開します。受講料無料、定員は各講座30人程度で、どなたでも受講できます。詳しくはそれぞれの問合せ先に連絡ください。

| 講座名 | 内容等 | 期日 | 時間 | 会場 | 受講料 | 定員 | 問合せ先 |
|------|--|--------------|---------------------|---|-----|----|--------------------------------|
| 大崎町 | 子どもの「こころ」と「からだ」のサイン ～コロナ禍におけるストレス対処法～ 鹿児島大学大学院臨床心理学研究科 准教授 高橋 佳代 | 7/15 (土) | 13:30 ～ 15:00 | 大崎町 中央公民館 | 無料 | 30 | 大崎町教育委員会社会教育課 099-476-1111 |
| | 地域づくりにおける公民館の意義とその可能性 鹿児島大学法文教育学域法文学系 准教授 酒井 佑輔 | | 15:15 ～ 16:45 | | | | |
| 十島村 | 人はそもそも異なっている：発達に凸凹がある人と過ごすコツ 鹿児島大学法文教育学域教育学系 教授 肥後 祥治 | 7/25 (火) | 10:00 ～ 11:30 | かがしま県民 交流センター ※講座2は十 島村役場から オンライン | 無料 | 30 | 十島村教育委員会教育総務課 099-227-9771 |
| | 十島村のICTリテラシー向上を目指す ～インターネットやスマホの便利な使い方～ かがしま県民大学中央センター 指導主事兼専門員 畠山 哲也 | | 14:00 ～ 15:30 | | | | |
| 日置市 | 読み聞かせを楽しむ ～絵本の選び方・読み方のコツ～ 鹿児島純心女子短期大学生活学科こども学専攻 准教授 森木 朋佳 | 8/18 (金) | 10:00 ～ 11:30 | 日置市 中央公民館 | 無料 | 30 | 日置市教育委員会社会教育課 099-273-1919 |
| | 島津氏と徳川家康 ～関ヶ原の戦いをめぐる懸け引き～ 南九州大学 非常勤講師 新名 一仁 | | 14:00 ～ 15:30 | | | | |
| 枕崎市 | みんなが考える防災 鹿児島大学共通教育センター 准教授 井村 隆介 | 9/20 (水) | 13:00 ～ 14:30 | 枕崎市 市民会館 | 無料 | 30 | 枕崎市教育委員会生涯学習課 0993-76-1286 |
| | ゲームやスマホにハマる子どもたち とどう関わるか 志学館大学人間関係学部 准教授 松本 宏明 | | 15:00 ～ 16:30 | | | | |
| 南種子町 | 子どもはのびのび育てよう ～アドラーに学ぶ～ 鹿児島純心女子短期大学生活学科こども学専攻 教授 河野 一典 | 10/21 (土) | 10:30 ～ 12:00 | 南種子町 研修センター | 無料 | 50 | 南種子町教育委員会社会教育課 0997-26-1111 |
| | 南種子7つのブランド物語 ～出会いと感動が地域を興す～ 有限会社オフィスフィールドノート 代表取締役 砂田 光紀 | | 13:30 ～ 15:00 | | | | |

| 講座名 | 内容等 | 期日 | 時間 | 会場 | 受講料 | 定員 | 問合せ先 |
|---------------|--|--------------|---------------------|-------------------------|-----|----|---|
| 薩摩川内市 | 子どもたちの生きる力を引き出す体験活動 ～心を揺さぶる体験から生まれるもの～ 鹿児島大学総合教育機構共通教育センター 准教授 福満 博隆 | 11/12 (日) | 10:00 ～ 12:00 | 薩摩川内市 中央公民館 | 無料 | 30 | 薩摩川内市教育委員会 社会教育課 0996-22-7251 |
| | 効果的で相互作用の高い対話をリードする技術 NPO法人日本プレゼンテーション協会 副理事長 太田 哲二 | | 14:00 ～ 16:00 | | | | |
| 中種子町 | 誰もが、気軽に、参加できるスポーツ指導の在り方 ～共生社会の実現に向けて～ 筑波大学体育系 准教授 松元 剛 | 12/1 (金) | 13:30 ～ 15:00 | 中種子町立 中央公民館 | 無料 | 30 | 中種子町教育委員会 社会教育 0997-27-1111 |
| | 子ども達の中には限らない可能性が眠っている 作家 倉橋 燿子 | | 18:30 ～ 20:00 | | | | |
| 南九州市 ※連続講座 | 多様な人材の参画で進めるこれからの地域づくり1 ～コミュニティプラットフォームの可能性～ NPO法人シミズシーズ 代表理事 柏木 登起 | 12/16 (土) | 10:00 ～ 11:30 | 市民交流センター ひまわり館 | 無料 | 30 | 南九州市まちづくり 推進課 0993-83-2511 |
| | 多様な人材の参画で進めるこれからの地域づくり2 ～コミュニティプラットフォームの可能性～ NPO法人シミズシーズ 代表理事 柏木 登起 | | 13:00 ～ 15:00 | | | | |
| 宇検村 | 奄美群島戦後70年の歩み 志学館大学人間関係学部 教授 原口 泉 | 1/6 (土) | 10:00 ～ 11:30 | 宇検村生涯学習センター 「元気の出る館」 | 無料 | 30 | 宇検村教育委員会 0997-67-2261 |
| | 宇検がなし“焼酎海道論” ～しまじまを巡る旅から～ 有限会社宝納酒店 代表取締役 若松 隆男 | | 13:30 ～ 15:00 | | | | |
| 知名町 | 再生可能エネルギーを生かした地域づくりについて 鹿児島大学院理工学研究科 教授 富安 卓滋 | 1/28 (日) | 13:00 ～ 14:30 | おきえらび文化ホール あしびの郷・ちな | 無料 | 30 | 知名町教育委員会生涯学習課 0997-81-5151 |
| | 多様性に富んだ豊かな知名町に向けて共に学ぼう！ オフィス ピュア ワークショップデザイナー 高崎 患 | | 15:00 ～ 16:30 | | | | |

| 講座名 | 内容等 | 期日 | 時間 | 会場 | 受講料 | 定員 | 問合せ先 |
|------|---|-------------|---------------------|------------------|-----|----|------------------------------------|
| 大和村 | ゲーム・スマホの長時間使用が子どもに与える影響と予防対策 増田クリニック 院長 増田 彰則 | 2/4 (日) | 10:00 ～ 11:30 | 大和村 防災センター | 無料 | 30 | 大和村教育委員会事務局 0997-57-2154 |
| | 健康寿命延伸のための運動の効果と実践 鹿屋体育大学スポーツ生命科学系 教授 中垣内 真樹 | | 14:00 ～ 15:30 | | | | |
| 霧島市 | みんなが元気になるための地域づくりを目指して 鹿児島大学法文教育学域法文学系 准教授 金子 満 | 2/14 (水) | 10:00 ～ 11:10 | 国分シビック センター | 無料 | 30 | 霧島市教育委員会社会教育課 0995-64-0708 |
| | やる気のある子どもの学び方と親の関わり 鹿児島純心女子短期大学 教授 今林 俊一 | | 14:20 ～ 15:20 | | | | |
| 鹿児島市 | パラスポーツの魅力と「燃ゆる感動 かごしま大会」 社会福祉法人鹿児島県身体障害者福祉協会 スポーツ情報課長 前田 究 | 8/19 (土) | 13:30 ～ 15:00 | かごしま 県民交流センター | 無料 | 30 | かごしま県民大学中央センター 099-221-6604 |
| | スカッとスッキリ！スポーツ吹矢 日本スポーツウエルネス吹矢 鹿児島中央支部 指導員 野村 貞雄 | | 15:30 ～ 17:00 | | | | |
| | 学生とともに考える鹿児島のしあさって(1) 鹿児島大学法文教育学域法文学系 准教授 酒井 佑輔 | 1/20 (土) | 13:30 ～ 15:00 | かごしま 県民交流センター | 無料 | 30 | |
| | 学生とともに考える鹿児島のしあさって(2) 鹿児島大学法文教育学域法文学系 准教授 酒井 佑輔 | | 15:30 ～ 17:00 | | | | |



(2) メディア研修講座

メディア研修講座は、県内市町村等におけるメディア研修の充実及び視聴覚教材の利用促進を図るために、市町村等生涯学習・社会教育関係者等を対象としてICT機器等を使用した研修を行います。市町村等におけるICT機器等を有効に活用できる指導者等を養成するとともに、デジタルデバイド解消に向けたデジタル人材の育成を通して、ICT機器等を活用した生涯学習を推進する講座です。

| 講座名 | 内容等 | 期 日 | 時 間 | 会 場 | 受講料 | 定員 | 問合せ先 |
|---|---|---------------|---------------------|-------------------------|-----|----|---|
| ◎【テーマ学習型】 講演や講話を中心とする講座 ＜県及び市町村教育委員会社会教育・生涯教育担当職員等を対象とした講座＞ | | | | | | | |
| 第1回 主に視聴覚ライブラリー職員のための視聴覚教材の活用及び簡単な動画の作成 | ・視聴覚ライブラリーの運営と視聴覚教材管理システムの利用法 ・視聴覚ライブラリー利活用における事例研修 ・動画撮影と動画編集の実際 | 5/19 (金) | 13:30 ～ 16:00 | かごしま県民交流センター ICT大研修室 | 無料 | 14 | かごしま県民大学 中央センター (学習情報係) 099-221-6606 ★かごしま県民大学中央センターでは、Web会議システムを活用した研修ができるよう、貸出可能なタブレット・モバイルルーターを各8台準備していますので、御座談ください。 |
| 第2回 Web会議システムを活用したオンライン講座（初級編） | ・Web会議システムについて ・Web会議システム「Zoom」を活用したオンライン講座 ・オンライン講座の参加に必要なWeb会議システム「Zoom」の基本的な操作 | 6/16 (金) | 13:30 ～ 16:00 | | 無料 | 14 | |
| 第3回 Web会議システムを活用したオンライン講座（中級編） | ・Web会議システム「Zoom」を活用したオンライン講座の企画・運営 ・オンライン講座等の実践例 ・Web会議システム「Zoom」を活用したオンライン講座の企画・運営に必要な操作 | 7/21 (金) | 13:30 ～ 16:00 | | 無料 | 14 | |
| 第4回 読み手の心をつかむ広報・チラシづくり | ・チラシ作成工夫のポイント ・著作権について ・チラシづくりの実際 | 9/15 (金) | 13:30 ～ 16:00 | | 無料 | 14 | |
| 第5回 Web会議システムを活用したオンライン講座（上級編） | ・著作権・肖像権とライブ配信等における制限 ・YouTubeライブ配信の方法 ・OBSの活用と実際 | 10/20 (金) | 13:30 ～ 16:00 | | 無料 | 14 | |
| ◎【サポート型】 市町村からの要請に応じた講師派遣及び技術支援 ＜県及び市町村教育委員会社会教育・生涯教育担当職員等を対象とした講座＞ | | | | | | | |
| 市町村等におけるICT機器等活用の促進と教育的課題の解決を図るために、市町村等が実施するICT機器活用等に関する研修へ講師や技術支援として中央センターの職員を派遣して行う講座 | ・Web会議システムを活用したオンライン講座の企画・運営に関すること ・情報モラル教育に関すること ・ビデオ撮影やパソコンによるビデオ編集に関すること ・広報・チラシづくりに関すること 等 | 依頼に応じて随時実施します | | | 無料 | | かごしま県民大学 中央センター (学習情報係) 099-221-6606 |
| ◎【アドバンス型】 先進的でモデル的な内容の講座 ＜県及び市町村教育委員会社会教育・生涯教育担当職員等を対象とした講座＞ | | | | | | | |
| 先進事例編 ～デジタルデバイド解消を目指すには～ | ・東北福祉大学とNTT東日本、仙台市などが協働で行った高齢者のeスポーツ体験会の事例を参考にデジタルデバイドが生じる理由と、その解決策について検討を行い、デジタルデバイド解消のきっかけとする。 | 5/17 (水) | 13:30 ～ 16:00 | かごしま県民交流センター ICT大研修室 | 無料 | 43 | かごしま県民大学 中央センター (学習情報係) 099-221-6606 |
| | | | | オンライン | | 95 | |
| 講座設計編 ～eスポーツ等を通じた交流促進とデジタルデバイド解消に向けた取組～ | ・先進事例とその効果について ・環境の整備の実際 ・講座の設計の工夫（ワークショップ形式） ・機器等の設置及び操作実践演習 | 6/7 (水) | 13:30 ～ 16:00 | 薩摩川内市 中央公民館 | 無料 | 20 | |
| | | 6/28 (水) | 16:00 | 大崎町 中央公民館 | | 20 | |
| 講座設計編 ～簡単にできるコミュニケーションツールとしてのオンライン活用法～ | ・先進事例とその効果について ・環境の整備の実際 ・講座の設計の工夫（ワークショップ形式） ・機器等の設置及び操作実践演習 | 7/5 (水) | 13:30 ～ 16:00 | 奄美市市民 交流センター | 無料 | 20 | |
| 実践演習編 ～オンライン講座の設計及び運営におけるWeb会議システムの技術習得演習～ | ・オンラインやハイブリッド型講座の企画・運営における環境や機器について ・講座イメージの作成 ・機器等のセッティング及び実践演習 ・YouTube等の配信ソフトの使用方法、演習 | 11/8 (水) | 13:30 ～ 16:00 | 始良市 蒲生公民館 | 無料 | 14 | |
| | | 11/22 (水) | 16:00 | 南さつま 市民会館 | | 14 | |

2 かがしま県民大学連携講座

(1) とことんまなぶー講座



大学などの高等教育機関，民間団体等と連携し，年間を通して幅広い内容の講座を実施します。

| 講座名 | 内容等 | 期日 | 時間 | 会場等 | 受講料 | 定員 | 問合せ先 |
|-----------------------------------|--|---------------------|---------------------|---------|--------------|-----------------------|---|
| 健康づくり・介護予防講座 歩く脳トレ運動～スクエアステップ～ | スクエアステップの効果（講義） 体験（実技） | 9/29 （金） | 14:00 ～ 16:00 | 絵画制作室 | 無料 | 各 30 | 鹿屋体育大学 0994-46-4818 |
| | スクエアステップ初級編 | 10/6 （金） | | | | | |
| | スクエアステップ中級編 | 10/13 （金） | | | | | |
| 量子コンピューティング人材への道 | デジタルトランスフォーメーションの課題 | 10/21 （土） | 11:00 ～ 12:30 | ICT大研修室 | 無料 | 各 20 | 第一工科大学 0995-45-0640 |
| | 量子時代のコンピューティングと社会 | 11/25 （土） | | | | | |
| | 量子ICT人材の養成プログラム | 12/23 （土） | | | | | |
| シルバー世代のための健康・教養講座 | 幸せの在る所を考える ～世界三大幸福論から宮沢賢治まで～ | 7/15 （土） | 13:30 ～ 15:00 | ICT大研修室 | 1回のみ 600円 | 各 30 | 鹿児島純心女子 短期大学 099-253-2677 |
| | いつまでも若さを保つ食生活 ～しっかり噛んで五感を磨こう～ | 7/22 （土） | | | | | |
| | 軽運動で脳を活性化！！ ～音楽と仲間がキーワード～ | 7/29 （土） | | | | | |
| | クラシック音楽入門 ～ベートーヴェンのピアノ・ソナタと鑑賞のポイント～ | 8/19 （土） | | | | | |
| | 鹿児島と日本近代文学－島尾敏雄の足跡をたどりながら | 8/26 （土） | | | | | |
| 未来の自分と子どもの健康を守る プレコンセプションケア | 8/26 （土） | 14:00 ～ 16:00 | 大ホール | 無料 | 100 | 鹿児島大学 099-275-6750 | |
| 生活の中の工科シリーズ | 回転機械のダイナミクス | 9/2 （土） | 13:30 ～ 15:30 | 小研修室3 | 無料 | 各 20 | 鹿児島工業高等 専門学校 0995-42-9107 |
| | 飛行機はなぜ空を飛べるのか | 12/2 （土） | | | | | |
| スカッとスッカリ！ スポーツ吹矢 | 性別，年齢問わず「誰でも」楽しめます | 9/23 （土） | 10:00 ～ 12:00 | 絵画制作室 | 1回 500円 | 各 20 | スポーツウエルネス 吹矢鹿児島中央支部 080-2711-6530 |
| | 様々な世代とのふれあい仲間づくり | 10/7 （土） | | | | | |
| | 精神力，集中力を高めます | 10/21 （土） | | | | | |
| | 吹矢式呼吸により様々な健康効果が出て来ます | 10/28 （土） | | | | | |

(2) 各大学等における公開講座等



多様化・高度化する県民の生涯学習ニーズに応えるとともに、生涯学習の機会を広く提供するために、大学や短大等と中央センターが連携して、開講座等を実施します。

① 鹿児島大学

各講座へお問い合わせの前に、最新の情報を鹿児島大学 高等教育研究開発センター 生涯学習部門ホームページで必ずご確認ください。
<<https://www.life.kagoshima-u.ac.jp/>>



| 講座名 | 内 容 等 | 期 日 | 時 間 | 会場等 | 受講料 | 定員 | 問合せ先 |
|------------------------------------|---|---|---------------------|------------------------|--|-----------|---|
| ジュニア陸上教室 1期 | <p>【内容】小学生向け講座です。速く走れるようになるだけが目的ではなく、「走る、投げる、跳ぶ」といった陸上競技の基本的な運動を発育・発達に応じて行います。</p> <p>【対象】小学1～6年生</p> <p>◎塗木 淳夫 准教授</p> | 4/29 (土) 5/20 (土) 5/27 (土) 6/24 (土) 7/22 (土) | 10:30 ～ 12:30 | 鹿児島大学 教育学部 グラウンド | 4040円 ※今年度初めて受講される方は、受講料とは別に、保険料(システム保険料を含む1000円)が必要です。 | 120人 | 塗木研究室 nuruki@km.kagoshima-u.ac.jp 申込:ジュニア陸上教室連絡用ページ (http://www.ibe.kagoshima-u.ac.jp/~nuruki/jr)からのお申込みとなります。 ※期日の予備日 7/29(土) |
| 小山先生の育て理数好き小学女子！親娘でスクラッチプログラミング6月号 | <p>【内容】スクラッチ (Scratch) を使って、命令ブロックを論理的に並べることで、簡単なゲームを楽しく作りましょう。この講座では、親娘で「動物の餌やりゲーム」を作成する予定です。</p> <p>【対象】小学校4-6年生の女子と保護者1名</p> <p>◎小山 佳一 教授</p> | 6/24 (土) | 14:00 ～ 16:00 | 鹿児島大学 理学部 (大会議室) | 無料 | 5組 親娘 | 鹿児島大学理学部 小山佳一 申込: https://forms.office.com/r/rdWRtM3XZ4 k1941566@kadai.jp 099-285-8070 |
| はたと閃く！コンピュータによる化学シミュレーション体験 | <p>【内容】建物や人工衛星の動き、天気予報、水や車の流れ、結晶成長や新物質探査、神経など科学の色々なシーンでコンピュータシミュレーションが使われています。この講座では、家庭にあるようなPCを用いて、簡単な科学シミュレーションをどのように行うのかを体験します(プログラミングの知識はなくても構いません)。対応する自然現象も紹介し、その関係も学びます。なお、大人1名の付き添いを認めます。</p> <p>【対象】中高生 (大人1名同伴可)</p> <p>◎秦 浩起 准教授</p> | 6/24 (土) 8/10 (木) | 13:30 ～ 16:00 | 鹿児島大学 理学部 (講義室) | 1180円 | 各回 10組 | 理学部学生係 申込: 理学部webサイト https://sci-kagoshima-univ.jp/koukaikouza/ sci-koza@kuas.kagoshima-u.ac.jp 099-285-8025 |

| 講座名 | 内 容 等 | 期 日 | 時 間 | 会場等 | 受講料 | 定員 | 問合せ先 |
|------------------------------------|--|--|---------------------|---|-------|-----------|--|
| 理学LABO～ 折り紙で作る かんたん分子 模型～ | <p>【内容】感染症対策にアルコール除菌は欠かせませんが、なぜアルコールは細菌やウイルスに効くのでしょうか？ 私たちの身の回りには原子からできていて、それらが集まって繋がることで分子がさまざまな性質を示します。この原子の繋がり方を、私たちが目で見て理解しやすくするためのツールとして立体分子モデルがあります。この理学LABOでは、折り紙を使ってアルコールの立体分子モデルを作り、その理由を「化学」の視点から学びます。</p> <p>【対象】社会人 (小4以上の生徒1名同伴可) ◎加藤 太郎 助教</p> | 7/15 (土) 7/16 (日) | 9:30 ～ 11:00 | 鹿児島大学 理学部(大 会議室、講 義室、実験 室他) | 2530円 | 各回 10人 | 理学部学生係 申込: 理学部webサイト https://sci-kagoshima-univ.jp/koukaikouza/ sci-koza@kuas.kagoshima-u.ac.jp 099-285-8025 |
| 理学LABO～ はたと閃く！ リズムの科学 ～ | <p>【内容】簡単な工作と実験を通してリズムの不思議を学びます。 (1) 工作で音を発生させ、音の生まれ方・伝わり方を調べ、PC等でその特性を測ります。(2) 同様に共鳴や共振現象も体験的に学びます。(3) 渦潮や地震などとの関係も紹介します。自由研究をもう一度という感じで科学を学びたい大人、小学3年生以上の子ども同伴の保護者が主な対象です。音楽の基礎としても面白いかもしれません。一部は持ち帰って再実験できます。</p> <p>【対象】社会人 (小3以上の生徒1名同伴可) ◎秦 浩起 准教授</p> | 7/15 (土) 7/16 (日) 7/22 (土) | 13:30 ～ 15:15 | 鹿児島大学 理学部(大 会議室、講 義室、実験 室他) | 2530円 | 各回 20組 | 理学部学生係 申込: 理学部webサイト https://sci-kagoshima-univ.jp/koukaikouza/ sci-koza@kuas.kagoshima-u.ac.jp 099-285-8025 |
| 理学LABO～ さくら染の化 学 | <p>【内容】草木には、香りや栄養、色、抗菌性などの素となる、さまざまな化学物質が含まれています。それらを取り出し金属イオンとむすび付けることで新たな色素として利用できます。本講座では、繊維類の染色における繊維と色素について、色とは何か？なぜ染まるのか？を解説しながら、実験を行います。実験では、市販されているさくらチップを用いて、ハンドタオルのさくら染めを行います。</p> <p>【対象】社会人 (小4以上の生徒1名同伴可) ◎鬼束 聡明 准教授</p> | 7/15 (土) 7/16 (日) 7/22 (土) 7/23 (日) | 9:30 ～ 11:30 | 鹿児島大学 理学部(大 会議室、講 義室、実験 室他) | 2530円 | 各回 12人 | 理学部学生係 申込: 理学部webサイト https://sci-kagoshima-univ.jp/koukaikouza/ sci-koza@kuas.kagoshima-u.ac.jp 099-285-8025 |
| 理学LABO～ ウニの受精・ いのちの始まり | <p>【内容】動物の一生はヒトを含め、受精卵から始まります。動物の発生は小学校の教科書でも取り上げられているテーマです。また、ウニは発生学の研究材料として世界中で使われており、その受精や発生は中学校や高校の教科書にも取り上げられています。今回おこなうウニの人工受精の観察は、実は顕微鏡さえあればできるとも簡単な実験です。</p> <p>【対象】社会人 (小学3年生以上1名同伴可) ◎塔筋 弘章 准教授</p> | 7/15 (土) 7/16 (日) 7/22 (土) 7/23 (日) | 9:30 ～ 12:00 | 鹿児島大学 理学部(大 会議室、講 義室、実験 室他) | 2750円 | 各回 10人 | 理学部学生係 申込: 理学部webサイト https://sci-kagoshima-univ.jp/koukaikouza/ sci-koza@kuas.kagoshima-u.ac.jp 099-285-8025 |

| 講座名 | 内 容 等 | 期 日 | 時 間 | 会場等 | 受講料 | 定員 | 問合せ先 |
|---|---|--|--|---|-------|--------------------------|--|
| 理学LABO～ かおりの化学 | <p>【内容】ハーブや花の良い香りの正体は、有機化合物の小さな分子です。簡単な実験を通じて、かおりの化学を楽しみましょう。かおり成分を組み合わせて、オリジナルのマスクフレグランスを作ってみましょう。出来上がったフレグランスはお持ち帰りいただけます。</p> <p>【対象】社会人 (小4以上の生徒1名同伴可) ◎岡村 浩昭 教授</p> | 7/15 (土) 7/16 (日) 7/22 (土) 7/23 (日) | 13:30 ～ 15:30 | 鹿児島大学 理学部 (大会議室、 講義室、 実験室他) | 2530円 | 各回 15人 | 理学部学生係 申込: 理学部webサイト https://sci-kagoshima-univ.jp/koukaikouza/ sci-koza@kuas.kagoshima-u.ac.jp 099-285-8025 |
| 理学LABO～ 小山先生の親子でスクラッチ:インベーダー風ゲームに挑戦(中級編) | <p>【内容】スクラッチ(Scratch)を使って、命令ブロックを論理的に並べることで、簡単なゲームを楽しく作りましょう。この講座では、親子でインベーダー風ゲームを作成する予定です。(注意:スクラッチプログラミング初心者向け講座です)</p> <p>【対象】社会人 (小学校4-6年生の1名同伴可) ◎小山 佳一 教授</p> | 7/15 (土) 7/22 (土) | 13:30 ～ 16:00 | 鹿児島大学 理学部 (大会議室) | 2750円 | 各回 10人 (親子 10組) | 理学部学生係 申込: 理学部webサイト https://sci-kagoshima-univ.jp/koukaikouza/ sci-koza@kuas.kagoshima-u.ac.jp 099-285-8025 |
| 理学LABO～ 小山先生の親子でスクラッチ:ブロック崩し風ゲームに挑戦(初級編) | <p>【内容】スクラッチ(Scratch)を使って、命令ブロックを論理的に並べることで、簡単なゲームを楽しく作りましょう。この講座では、親子でブロック崩し風ゲームを作成する予定です。(注意:スクラッチプログラミングが初めての方向けの講座)</p> <p>【対象】社会人 (小学校4-6年生の1名同伴可) ◎小山 佳一 教授</p> | 7/15 (土) 7/22 (土) | 9:30 ～ 12:00 | 鹿児島大学 理学部 (大会議室) | 2750円 | 各回 10人 (親子 10組) | 理学部学生係 申込: 理学部webサイト https://sci-kagoshima-univ.jp/koukaikouza/ sci-koza@kuas.kagoshima-u.ac.jp 099-285-8025 |
| 理学LABO～ 城山地学散歩 | <p>【内容】この講座では照国神社から城山展望台までの遊歩道を歩きながら、鹿児島の地質と地形の成り立ちについて学びます。私たちの住む鹿児島が10万年前はどんな環境だったのか?1万年前の地形は?30年前に何が起きたのか?大地の変動・火山・豪雨など、地球の営みが私たちの生活や文化の基盤となっている。そんなことが垣間見える地学散歩です。中学生以上にわかるよう解説しますが、それ以下のお子さんの同伴も可です。(照国神社集合・城山展望台解散)</p> <p>【対象】一般社会人 (中学生以上同伴可) ◎北村 有迅 助教</p> | 7/15 (土) 7/22 (土) | 10:00 ～ 12:00 13:30 ～ 15:30 | 城山自然遊歩道 (照国神社 ～城山展望台) | 2530円 | 各回 10人 (親子 10組) | 理学部学生係 申込: 理学部webサイト https://sci-kagoshima-univ.jp/koukaikouza/ sci-koza@kuas.kagoshima-u.ac.jp 099-285-8025 |

| 講座名 | 内 容 等 | 期 日 | 時 間 | 会場等 | 受講料 | 定員 | 問合せ先 | |
|--|---|---|---------------------|---|-------|--------------------------|--|---|
| 理学LABO～ はたと閃く！ おもちゃの科 学～ | 【内容】簡単な工作でおもちゃを作成し、遊びながら調べてみて、そうになっているのかーとか、どうしてかなー・・・などの体験をします。おもちゃの中に科学があることを知り、私たちが使っている物や自然現象との関係も学びます。小学2年生以上の子ども同伴の保護者だけでなく、子どもに伝えたい大人、子どもの頃を思い出したい大人などが主な対象です。作ったものの一部は持ち帰って再実験できます。 | 7/15 (土) | 9:30 ～ 11:15 | 鹿児島大学 理学部 (大会議 室、 講義室、 実験室他) | 2530円 | 各回 20組 | 理学部学生係 申込: 理学部webサイト https://sci-kagoshima-univ.jp/koukaikouz a/ sci-koza@kuas.kagoshima-u.ac.jp 099-285-8025 | |
| | 【対象】 社会人 (小2以上の生徒1名同伴可) ◎秦 浩起 准教授 | 7/23 (日) | 13:30 ～ 15:15 | | | | | |
| 理学LABO～ はたと閃く！ 光の実験-分 けて混ぜて～ | 【内容】簡単な工作と実験を交えて光の不思議を学びます。(1) ライトの光を分解する装置を作り、光のスペクトルを調べます。(2) 人の目の仕組みと色の見え方を、光を混ぜ合わせる実験を通して確かめます。(3) 紫外線や液晶を使った小物作成もします。小学4年生以上の子ども同伴の保護者、自由研究をもう一度という雰囲気の中で科学を学びたい大人が主な対象です。一部は持ち帰って再実験できます。 | 7/16 (日) | 9:30 ～ 12:00 | 鹿児島大学 理学部 (大会議 室、 講義室、 実験室他) | 2750円 | 各回 20組 | 理学部学生係 申込: 理学部webサイト https://sci-kagoshima-univ.jp/koukaikouz a/ sci-koza@kuas.kagoshima-u.ac.jp 099-285-8025 | |
| | | 7/22 (土) | | | | | | 7/23 (日) |
| | | 【対象】 社会人 (小4以上の生徒1名同伴可) ◎秦 浩起 准教授 | | | | | | |
| 理学LABO～ 小山先生の親 子でスクラッ チ:マリオ風 ジャンプゲー ムに挑戦 (ちょっと難) | 【内容】スクラッチ(Scratch)を使って、命令ブロックを論理的に並べることで、シンプルなゲームを楽しく作りましょう。この講座では、親子でマリオ風ジャンプゲームを作成に挑戦する予定です。(注意:少々難しいプログラムが含まれます) | 7/16 (日) | 13:30 ～ 16:00 | 鹿児島大学 理学部 (大会議室) | 2750円 | 各回 10人 (親子 10組) | 理学部学生係 申込: 理学部webサイト https://sci-kagoshima-univ.jp/koukaikouz a/ sci-koza@kuas.kagoshima-u.ac.jp 099-285-8025 | |
| | | 7/23 (日) | | | | | | 【対象】 社会人 (小学校4-6年生の1名同伴可) ◎小山 佳一 教授 |
| 理学LABO～ 小山先生の親 子でスクラッ チ:パックマン 風ゲームに挑 戦(中級編) | 【内容】スクラッチ(Scratch)を使って、命令ブロックを論理的に並べることで、簡単なゲームを楽しく作りましょう。この講座では、親子でパックマン風ゲームを作成する予定です。(注意:スクラッチプログラミング初心者向け講座です) | 7/16 (日) | 9:30 ～ 12:00 | 鹿児島大学 理学部 (大会議室) | 2750円 | 各回 10人 (親子 10組) | 理学部学生係 申込: 理学部webサイト https://sci-kagoshima-univ.jp/koukaikouz a/ sci-koza@kuas.kagoshima-u.ac.jp 099-285-8025 | |
| | | 7/23 (日) | | | | | | 【対象】 社会人 (小学校4-6年生の1名同伴可) ◎小山 佳一 教授 |

| 講座名 | 内 容 等 | 期 日 | 時 間 | 会場等 | 受講料 | 定員 | 問合せ先 |
|---------------------------------|--|-------------|---------------------|---|-------|-----|---|
| 理学LABO～ あなた色に染める～染色してみよう | <p>【内容】身の回りには、カラフルな染料で着色されているものがたくさんあります。染料の歴史は古く、1856年、ウィリアム・ヘンリー・パーキンが、世界で初めて紫色の合成染料「モーブ（Mauve）」を発表しました。ドロドロの黒色の塊にエタノールを加えてみると、鮮やかな紫色の溶液が得られたことがきっかけです。この実験では、「藍色染料『インジゴ』の合成と染色」「鮮やかなオレンジ色に染まる『アゾ染料』の合成と染色を行います。“お好きな模様には！”あなた色に染めてみましょう。</p> <p>【対象】社会人 (小4以上の子ども1名同伴可)</p> <p>◎横川 由起子 講師</p> | 7/22 (土) | 13:30 ～ 15:30 | 鹿児島大学 共通教育棟 4号館1階 化学第二 学生実験室 | 2530円 | 9人 | <p>理学部学生係</p> <p>申込: 理学部webサイト https://sci-kagoshima-univ.jp/koukaikouza/</p> <p>sci-koza@kuas.kagoshima-u.ac.jp</p> <p>099-285-8025</p> |
| はたと閃く！ 音の科学実験 | <p>【内容】リコーダー、声など音は身近な科学現象です。聞こえませんが、地震や建物の振動も類似のもので。この講座では、音を題材として、実験、測定、データ処理、グラフや資料作成などを体験します（どこまでやるかは進み方次第）。実験をやってみて楽しむ以上に、現象を知るためにしっかり測り、処理することを行います（なぜ、そうするのかも学びます）。なお、当日は三人のグループで実験します。なお、大人1名の見学を認めます。</p> <p>【対象】中学生 (大人1名同伴可)</p> <p>◎秦 浩起 准教授</p> | 8/10 (木) | 10:00 ～ 12:15 | 鹿児島大学 理学部 (講義室) | 1180円 | 9組 | <p>理学部学生係</p> <p>申込: 理学部webサイト https://sci-kagoshima-univ.jp/koukaikouza/</p> <p>sci-koza@kuas.kagoshima-u.ac.jp</p> <p>099-285-8025</p> |
| 知って得する！ ファインバブルの世界 と泡のひみつ | <p>【内容】料理、入浴や食事など生活のいたるところで泡を見かけませんか？そう、ケーキをつくる時、体を洗うとき、ビールを注ぐとき小さな泡を目にしますね。ファインバブルと呼ばれる小さな泡はこれまでの科学では説明できない大きな力を持っています。この講座では、そんな不思議な泡の世界をのぞいてみましょう。</p> <p>【対象】一般社会人 (高校生以上同伴可)</p> <p>◎五島 崇 助教</p> | 8/26 (土) | 13:30 ～ 16:00 | 鹿児島大学 郡元キャンパス 工学部 講義棟 111(予定) | 2750円 | 10人 | <p>理学部学生係</p> <p>申込: 理学部webサイト https://sci-kagoshima-univ.jp/koukaikouza/</p> <p>sci-koza@kuas.kagoshima-u.ac.jp</p> <p>099-285-8025</p> |

| 講座名 | 内 容 等 | 期 日 | 時 間 | 会場等 | 受講料 | 定員 | 問合せ先 |
|-------------------------------------|---|--------------|---------------------|----------------|-----|--------|---|
| 未来の自分と子どもの健康を守るプレコンセプションケア | <p>【内容】本講座はプレコンセプションケアに関するものです。コンセプション(Conception)とは受胎、つまりおなかの中に新しい命をさすかることをいいます。プレコンセプションケア(Preconception care)とは、受胎前から自分のライフプランに適した健康管理を意識し、自分たちの生活や健康に向き合うヘルスケアです。今回は若いうちから未来の自分と子どもの健康を守る知識を得て、他の方と意見を交換することで、自分のより良い未来の選択をできるようにしましょう。</p> <p>【対象】高校生以上 ◎根路銘 安仁 教授</p> | 8/26 (土) | 14:00 ～ 16:00 | かごしま県民交流センター | 無料 | 100人 | 099-275-6750 申込:リーフレットやホームページ (https://kagopre.kagoshima.jp/)にリンクを掲載します。 |
| 小山先生の育て理数好き小学女子！親娘でスクラッチプログラミング10月号 | <p>【内容】スクラッチ(Scratch)を使って、命令ブロックを論理的に並べることで、簡単なゲームを楽しく作りましょう。この講座では、親娘で「動物の餌やりゲーム」を作成する予定です。</p> <p>【対象】小学校4-6年生の女子と保護者1名 ◎小山 佳一 教授</p> | 10/28 (土) | 14:00 ～ 16:00 | 鹿児島大学理学部(大会議室) | 無料 | 5組(親娘) | 鹿児島大学理学部 小山佳一 申込: https://forms.office.com/r/e1W4GpBXZK k1941566@kadai.jp 099-285-8070 |

② 鹿屋体育大学

下記以外に開講している公開講座の情報は、リンク先からご確認ください。
<https://www.nifs-k.ac.jp/property/open-chair/>



| 講座名 | 内 容 等 | 期 日 | 時 間 | 会場等 | 受講料 | 定員 | 問合せ先 |
|--------------------------------|--|--|---------------------|--------------|-----|----|---|
| 健康づくり・介護予防講座 歩く脳トレ運動～スクエアステップ～ | <p>脳を活性化させる新たな健康づくり・介護予防のためのエクササイズである「スクエアステップ」について体験する。マス目のあるマット上を歩く運動ですので、体力に自信のない方でも大丈夫です。中高齢者向けの運動です。</p> <p>講師:鹿屋体育大学 教授 中垣内 真樹</p> | 9/29 (金) 10/6 (金) 10/13 (金) | 14:00 ～ 16:00 | かごしま県民交流センター | 無料 | 30 | 鹿屋体育大学広報・企画室 広報係 0994-46-4818 kouhou@nifs-k.ac.jp |

③ 志學館大学



| 講座名 | 内 容 等 | 期 日 | 時 間 | 会場等 | 受講料 | 定員 | 問合せ先 |
|--|--|--|---------------------|---|--------|----|--|
| ニューライフ カレッジ霧島 隼人学 | 【霧島市教育委員会・鹿児島工業 高等専門学校・志學館大学連携講 座】 自然・社会・産業・文化などの地 域遺産を南九州という広い視野と 多角的な視点から発掘しつつ学 び、地域でより豊かに生きるた め、また地域をより豊かに発展さ せるために活かし、未来に繋いで いこうとする地域学です。 | 5/13 6/10 7/8 8/19 9/9 10/14 11/11 12/9 1/13 2/10 | 9:30 ～ 11:30 | 鹿児島工業 高等専門学 校、国分総 合福祉セン ター等 | 2500円 | 50 | 志學館大学社会連携 センター生涯学習部 門 |
| 【鹿児島市生 涯学習プラザ 協働講座】 よくわかる英 語講座 | 初級者コース 【講師】 マーカス・シオボールド 准教授 【対象】 鹿児島市民または鹿児島 市内に通学・通勤している方 | 5/17 ～ 7/19 毎週水 曜日(全 10回) | 18:00 ～ 19:30 | サンエール かごしま | 12000円 | 20 | 099-812-8501 ife@shigakukan.ac. jp |
| | 中級者コース 【講師】 マーカス・シオボールド 准教授 【対象】 鹿児島市民または鹿児島 市内に通学・通勤している方 | 9/27 ～ 11/29 毎週水 曜日(全 10回) | 18:00 ～ 19:30 | サンエール かごしま | 12000円 | 20 | |

④ 第一工科大学



| 講座名 | 内 容 等 | 期 日 | 時 間 | 会場等 | 受講料 | 定員 | 問合せ先 |
|--|---|-------------|---------------------|------------|-----|----|---|
| 人工知能とロ ボットの発達 による暮らし の変化～介 護・福祉のせ かい～ | 近年、話題になっている人工知能 (AI)によって、これからの私達 の暮らしがどのように変わって くるのか、福祉分野での応用に重点 をおいて、日本や世界でのとりく みを紹介します。 | 4/1 (土) | 10:00 ～ 11:00 | 第一工科 大学 | 無料 | 無し | 第一工科大学 社会・地域連携セン ター 0995-45-0640 |
| 人工衛星で 地球を測る | GPSはアメリカが開発したシステ ムですが、その他にロシアの GLONASS, EUのガリレオ、日 本のQZSS, 中国のBeiDouなど があります。それらの衛星を使っ て、高精度で測量できる方法を紹 介します。 | 5/13 (土) | 10:00 ～ 11:00 | 第一工科 大学 | 無料 | 無し | 第一工科大学 社会・地域連携セン ター 0995-45-0640 |
| あなたのそば のWi-Fi | 最近屋内のインターネット接続 がWi-Fi化され、ケーブルの引き 回しから解放されました。目に見 えないので不思議なことも多い Wi-Fiですが、安全かつ有効に 使っていただくヒントをご紹介します。 | 6/3 (土) | 10:00 ～ 11:00 | 第一工科 大学 | 無料 | 無し | 第一工科大学 社会・地域連携セン ター 0995-45-0640 |

| 講座名 | 内 容 等 | 期 日 | 時 間 | 会場等 | 受講料 | 定員 | 問合せ先 |
|---|--|-------------|---------------------|--------|-----|----|---------------------------------------|
| 空と海、大地をつなぐ水循環と地下水 | 今、日本は少子高齢化と人口減少、過疎化に直面し、水インフラが危機的状況にあります。水の問題を解決するためには、水と大地の自然システムを理解が重要です。日本一が判明した霧島の水循環を考えます。 | 7/1 (土) | 10:00 ～ 11:00 | 第一工科大学 | 無料 | 無し | 第一工科大学 社会・地域連携センター 0995-45-0640 |
| ロボカップ:自律移動型ロボットによる競技会 | サッカーの世界チャンピオンチームに勝てる自律移動のヒューマノイドロボットのチームを作ることを目指し、人工知能やロボット工学の研究を推進するランドマーク・プロジェクト:ロボカップについて紹介します。 | 8/5 (土) | 10:00 ～ 11:00 | 第一工科大学 | 無料 | 無し | 第一工科大学 社会・地域連携センター 0995-45-0640 |
| 宇宙に近い鹿児島県の宇宙ビジネス・衛星データの利活用 | 鹿児島県はロケット打上場が2つもある宇宙がとて身近な県です。最近の鹿児島県の宇宙ビジネス、県内企業、大学の行っているロケット研究状況、人工衛星からの衛星画像の解析例を紹介します。 | 9/2 (土) | 10:00 ～ 11:00 | 第一工科大学 | 無料 | 無し | 第一工科大学 社会・地域連携センター 0995-45-0640 |
| 建築とは何かーその存在意義と史的原型を探るー | ヨーロッパと日本を中心とした、古代からの建築の歴史の変遷を辿りながら建築の原型を探求することで、人間の本能に訴求し感応する建築とは何か、そして建築の存在意義とは何か、を考察します。 | 10/7 (土) | 10:00 ～ 11:00 | 第一工科大学 | 無料 | 無し | 第一工科大学 社会・地域連携センター 0995-45-0640 |
| これからの自動車はどうなっていくのか &車の点検方法とすぐに活用できる豆知識 | 自動車の構造や仕組みなどを、実物を用いてわかりやすく解説します。現在の車の構造が未来にはどうなっていくのか。また自分でできる簡単な点検方法、自動車とうまく付き合っていくための豆知識もお伝えいたします。 | 11/4 (土) | 10:00 ～ 11:00 | 第一工科大学 | 無料 | 無し | 第一工科大学 社会・地域連携センター 0995-45-0640 |
| 旅客機の安全運航を守る仕組み | 日々鹿児島空港に飛来し、皆さんが利用している旅客機の運航安全がどのように守られているのか、その仕組みを航空機整備とオペレーションコントロールの側面から紹介します。 | 12/2 (土) | 10:00 ～ 11:00 | 第一工科大学 | 無料 | 無し | 第一工科大学 社会・地域連携センター 0995-45-0640 |
| 世界的大ブーム「マインドフルネス心理療法」 | 古くはインド瞑想法等の精神修行法と、現代の主流である人間性心理学・療法との絶妙な融合から生まれたマインドフルネス心理療法が、米国を中心に世界で受け入れられビジネス産業としても急成長を遂げている。 | 1/6 (土) | 10:00 ～ 11:00 | 第一工科大学 | 無料 | 無し | 第一工科大学 社会・地域連携センター 0995-45-0640 |
| まちの中の熱環境のしくみについて | われわれが生活をしているまちにおいて、暑さ、寒さ、乾燥している、および湿気があるなどの感覚は、どういう仕組みによって感じるのか。身近な現象を取り上げてみなさんと一緒に考えたいと思います。 | 2/3 (土) | 10:00 ～ 11:00 | 第一工科大学 | 無料 | 無し | 第一工科大学 社会・地域連携センター 0995-45-0640 |
| 明治・大正・昭和初期の学校と教育 | 日本の学校はいつから始まった? 「一斉授業」は昔からあったわけではない!? 学校が焼き討ちされたことがある!? など、今では当たり前と考えられている「学校」と教育活動の歴史の変遷を紐解きます。 | 3/2 (土) | 10:00 ～ 11:00 | 第一工科大学 | 無料 | 無し | 第一工科大学 社会・地域連携センター 0995-45-0640 |

⑤ 第一幼児教育短期大学

| 講座名 | 内 容 等 | 期 日 | 時 間 | 会場等 | 受講料 | 定員 | 問合せ先 |
|-------------------|--|-------------|---------------------|---------------------------|-----|------------------|--|
| 子どものこころの育ちを支える | 子育てに悩みはつきものです。この関わり方でいいの？発達障害？ネット依存？集団が苦手？夫婦の役割？・・・一緒に考えましょう。安心感と元気を取り戻せます。 森吉 里奈 | 7/8 (土) | 10:00 ～ 11:30 | 第一幼児教育短期大学 講義室1 | 無料 | 20名 | 第一幼児教育短期大学 社会連携センター 0995-47-2072 もしくはHPから |
| 絵本で学ぼう SDGs | 世界のほかの国の子どもたちはどんな生活をしているのでしょうか。絵本を通して、「貧困」「地球環境」「ジェンダー平等」について考えてみましょう。（夏休み自由研究対応可能） 西元 道子 | 7/29 (土) | 10:00 ～ 11:30 | 第一幼児教育短期大学 講義室1 | 〃 | 小学生 親子 10組 | 第一幼児教育短期大学 社会連携センター 0995-47-2072 もしくはHP |
| 唱歌・童謡を 楽しく歌おう！ | 一緒に季節の唱歌や童謡を歌いませんか？発声から始まり言葉の発音の仕方を踏まえて曲の情感を味わいながら楽しく歌いましょう！ 吉村 耕一 | 9/9 (土) | 10:00 ～ 12:00 | 第一幼児教育短期大学 音楽室 | 〃 | 15名 | 第一幼児教育短期大学 社会連携センター 0995-47-2072 もしくはHP |
| 爽健美体操 | 貴方のストレスはどれくらい？心理テストで調べてみませんか？その後、心身一元論に基づいたリラクゼーションメソッドを実践しましょう。 伊達 幸博 | 9/9 (土) | 10:00 ～ 12:00 | 第一幼児教育短期大学 アゼリア ホール | 〃 | 20名 | 第一幼児教育短期大学 社会連携センター 0995-47-2072 もしくはHP |

⑥ 鹿児島県立短期大学

| 講座名 | 内 容 等 | 期 日 | 時 間 | 会場等 | 受講料 | 定員 | 問合せ先 |
|----------------------------------|---|--------------------------------|---------------------|-----------------------------------|-----|----|---|
| 令和5年度鹿児島県立短期大学公開講座（かごしま県民大学連携講座） | 講演テーマ：「ことば」で繋がる世界 —文学・言語・文化— ○令和5年5月20日～7月8日 毎週土曜日（全8回） ○講師 県立短期大学文学科教授など | 5/20 (土) ～ 7/8 (土) | 13:30 ～ 15:30 | 鹿児島県立短期大学3号館第14講義室（鹿児島市下伊敷1-52-1） | 無料 | 40 | 鹿児島県立短期大学 教務課 099-220-1112 （内線137） |

⑦ 鹿児島女子短期大学



| 講座名 | 内容等 | 期日 | 時間 | 会場等 | 受講料 | 定員 | 問合せ先 |
|-------------|--|--------------|---------------------|---------------|-----|-----|---|
| 高齢者の健康づくり講座 | 若者に伝えたい高齢者の智慧 仏教を手がかりとして (講師)浄土真宗本願寺派善福寺 住職 長倉 伯博 | 8/17 (木) | 10:00 ~ 11:30 | 鹿児島女子 短期大学 | 無料 | 200 | 鹿児島女子短期大学 総務課 099-254-9191 ※案内チラシのHP掲 載と配布は6月上旬 予定、申込受付開始 は7月上旬予定 |
| | 食と健康 (講師)鹿児島女子短期大学 教授 寺師 睦美 | 9/1 (金) | | | | 30 | |
| | 健康と運動(講義と実技) (講師)鹿児島女子短期大学 准教授 福永 宏子 助教 金浦 美咲 | 9/6 (火) | | | | 30 | |
| | 口の健康と日本人の疾病史 (講師)鹿児島女子短期大学 教授 竹中 正巳 | 9/20 (水) | | | | 30 | |
| すこやか子育て支援講座 | 親子で音楽遊び♪ (講師)鹿児島女子短期大学 准教授 中村 礼香 | 8/25 (金) | 10:30 ~ 11:30 | 鹿児島女子 短期大学 | 無料 | 10組 | 鹿児島女子短期大学 総務課 099-254-9191 ※案内チラシのHP掲 載と配布は6月上旬 予定、申込受付開始 は7月上旬予定 |
| | 子どもの基本的生活習慣の確立と 病気の予防 (講師)鹿児島女子短期大学 教授 宇都 弘美 | 9/6 (水) | | | | 30 | |
| | やってみよう!袋調理 -災害時の備えについて考える- (講師)鹿児島女子短期大学 准教授 改元 香 | 10/28 (土) | | | | 12 | |
| | 親子英会話 (講師)鹿児島女子短期大学 助教 勝久 愛 | 11/11 (土) | | | | 10組 | |

⑧ 鹿児島工業高等専門学校

| 講座名 | 内容等 | 期日 | 時間 | 会場等 | 受講料 | 定員 | 問合せ先 |
|--|---|------------|---------------------|---------------------|-----|----|---|
| 高専生が先生!~すごいぜ!マイコンプログラミング講座~ (対象:高校生/大学生/一般) | 高校生が企画立案をしたマイコンを使った公開講座を実施します。高専生が先生となり、回路を組み立て、マイコンをプログラミングしながら、一緒にモノを作り上げていきます。 | 9月 (予定) | 13:30 ~ 15:30 | 鹿児島工業 高等専門学 校 | 無料 | 10 | 鹿児島工業高等専門 学校 学生課教務係 (詳細が決まり次第、 本校HPにてご案内し ます。) |

⑨ 鹿児島純心女子短期大学



| 講座名 | 内 容 等 | 期 日 | 時 間 | 会場等 | 受講料 | 定員 | 問合せ先 |
|---|--|--------------|---------------------|-------------------------|---|-----|--|
| シルバー世代 のための健康・教養講座 | 幸せの在処を考える～世界三大幸福論から宮沢賢治まで～ 河野 一典（本学教授） | 7/15 (土) | 13:30 ～ 15:00 | かごしま県民交流センター ICT大研修室 | 2000円 1回のみ 600円 | 30 | 鹿児島純心女子短期大学 (純心市民講座係) 099-253-2677 |
| | いつまでも若さを保つ食生活～ しっかり噛んで五感を磨こう～ 榊 順子（本学教授） | 7/22 (土) | | | | 30 | |
| | 軽運動で脳を活性化！！～音楽と 仲間がキーワード～ 高岡 綾子 (鹿児島県エアロビック連盟理事長) | 7/29 (土) | | | | 30 | |
| | クラシック音楽入門～ベートー ヴェンのピアノ・ソナタと鑑賞の ポイント～ 大迫 貴（本学准教授） | 8/19 (土) | | | | 30 | |
| | 鹿児島と日本近代文学～島尾敏雄 の足跡をたどりながら～ 西田 一豊（本学准教授） | 8/26 (土) | | | | 30 | |
| 親子でクッキング ～かごしまの おいしい料理 を親子で楽し く作ろう！味 わおう！～ | 夏休みは、料理を通して作ること の楽しさや郷土の食を学ぶ絶好の 機会です。親子でのクッキング体 験を通して「食」に興味を持ち、 料理を作ることの好きな子どもが 増えるきっかけになればと願って います。 進藤 智子（本学准教授） | 8/8 (火) | 10:00 ～ 13:00 | 本学 調理実習室 | 1人600 円 (保険料、 材料費含 む) | 20組 | |
| 親子で楽しく 実験！ 夏休みの自由 研究ガイド | 今年の夏休みの自由研究は、 『食』をテーマにしてみませんか？ 親子で一緒に考え、楽しみなが ら、実験に挑戦してみましよう。 新里 葉子（本学講師） | 8/18 (金) | 13:00 ～ 16:00 | 本学 実験室 | お子様1 人につき 600円 (保険 料、材料 費含む) | 10組 | |
| 冬のおもてなし料理 | 冬の食材を使ってのおもてなし料 理を作りましょう。 寒い日に、心も温くなる一品を 食卓に並べませんか。 大山 典子（本学教授） | 11/25 (土) | 10:00 ～ 13:00 | 本学 調理実習室 | 1500円 (保険 料、材料 費含む) | 20 | |

| 講座名 | 内 容 等 | 期 日 | 時 間 | 会場等 | 受講料 | 定員 | 問合せ先 |
|---|---|---|--|--------------|--|------------|--|
| お洒落なペットボトルカバーを作ろう | 夏の外出に大活躍するお洒落な保冷ペットボトルカバーを製作してみませんか？ 製作にはプロが使用する職業用ミシンやバキュームアイロンを使いますが、初心者の方にも丁寧に指導いたします。 宮地 真奈美(本学准教授) | 7/15 (土) | 13:00 ～ 16:00 | 本学 被服実習室 | 1000円 (保険料・ 材料費含 む) *ただし 高校生は 半額 | 12 | 鹿兒島純心女子 短期大学 (純心市民講座係) 099-253-2677 |
| パッチワークで手提げを作ろう | 数種類の布を縫い合わせて、あなた好みの手提げを作ってみませんか？少し時間はかかるかもしれませんが、ご希望の方はキルト芯を挟んでキルトの手提げにすることも可能です。 ミシンを使用しますが、初心者の方でも大丈夫です。 楽しみながら作りましょう。 濱崎 千鶴(本学教授) | 8/23 (水) | 13:00 ～ 16:00 | 本学 被服実習室 | 800円 (保険料・ 材料費を 含む) | 15 | |
| はじめての英会話(幼児コース・春季)(全5回) ①4・5歳児コース ②5・6歳児コース | 歌やゲーム、お話の時間などなど、英語で楽しく遊ぶことから始めます。こどもたちにとっては、楽しく自然と英語に親しむとともに、楽しい思い出になることでしょう。保護者同伴でお越しください。 | 6/24 7/1 7/15 7/22 7/29 (土) | ① 9:00 ～ 9:50 ② 10:00 ～ 10:50 | 本学 プレイルーム | 5500円 兄弟姉妹 でお申込み の場合、2人 目から半 額 | ①10 ②12 | |
| はじめての英会話(幼児コース・秋季)(全5回) ①4・5歳児コース ②5・6歳児コース | | 10/7 10/21 10/28 11/11 11/25 (土) | ① 9:00 ～ 9:50 ② 10:00 ～ 10:50 | | | ①10 ②12 | |

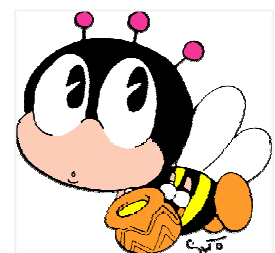

| 講座名 | 内 容 等 | 期 日 | 時 間 | 会場等 | 受講料 | 定員 | 問合せ先 |
|--|---|---|--|--------------|---|------------|--|
| はじめての英会話(小学生コース・春季)(全5回)①低学年コース ②高学年コース | ☆低学年コース はじめて英語の世界に入るときは、誰でも緊張し恥ずかしいものです。そんな堅苦しさを解放して、楽しく学べる講座です。ネイティブの先生とともに英語科の学生アシスタントがつかますので、一人ひとりのレベルに応じて丁寧に導きます。英語が全くはじめてでも安心してご参加ください。 | 6/24 7/1 7/15 7/22 7/29 (土) | ① 9:00 ～ 9:50 ② 10:00 ～ 10:50 | 本学 2-206室 | 5500円 兄弟姉妹 でお申込み の場合、2人 目から半 額 | ①15 ②15 | 鹿児島純心女子 短期大学 (純心市民講座係) 099-253-2677 |
| はじめての英会話(小学生コース・秋季)(全5回)①低学年コース ②高学年コース | ☆高学年コース 小学校でも英語が必修科目になりました。自然体で英語を聞いて話すことができるようになること、そして何より英語がますます好きになることが大切です。恥ずかしがらずに堂々と英語が自分の口から出せる心をつくりまします。ネイティブの先生と英語科の学生アシスタントとともにEnglish Worldを楽しみましょう。 デイビッド・オーコナ(本学講師) David O'Connor | 10/7 10/21 10/28 11/11 11/25 (土) | ① 9:00 ～ 9:50 ② 10:00 ～ 10:50 | 本学 2-206室 | 5500円 兄弟姉妹 でお申込み の場合、2人 目から半 額 | ①15 ②15 | |
| リズムあそび (全3回) | リズムあそびでは、全身を使った遊びや体育館全体を使った大きな遊びが楽しめます。難しい動きや振り付けはありません。思い思いに体を動かしたり、カいっぱい遊んだりすることを楽しみまします。保育・幼児教育を学ぶ学生スタッフが参加しますので、きょうだい一緒でも安心してご参加いただけます。 ※気候に応じて、着替えや水分補給の準備をお願いいたします。 ※お申し込みは、1回からでも可能です。 萩原 香織(本学非常勤講師) | 6/17 10/14 12/9 (土) | 10:00 ～ 11:00 | 本学 体育館 | 各回 1家族 500円 (保険料含む) | 40組 | |
| いろとあそぼう・かたちとあそぼう (全3回) | いろとあそぼう・かたちとあそぼうでは、家庭ではなかなか経験できないダイナミックな活動が楽しめます。見本どおりに作るのではなく、思い思いに表現することを楽しみまします。描く、塗る、貼るなどの活動をとおして、いろやかたちと仲良くなってみませんか。保育・幼児教育を学ぶ学生スタッフが参加しますので、きょうだい一緒でも安心してご参加いただけます。 ※活動の内容によっては、絵の具などで汚れることがあります。汚れてもよい服装でご参加ください。 ※お申し込みは、1回からでも可能です。 榎本 容好 (鹿児島県美術協会会員) | 6/17 10/14 12/9 (土) | 10:00 ～ 11:00 | 本学 プレイルーム | 各回 1家族 500円 (保険料含む) | 20組 | |

⑩ 鹿児島純心大学

| 講座名 | 内 容 等 | 期 日 | 時 間 | 会場等 | 受講料 | 定員 | 問合せ先 |
|--|--|--------------|---------------------|-------------|-----|----|-------------------------|
| さわやか健康 栄養教室 「知って防ご う、食中 毒！」 | 講師：松元 圭太郎 (看護栄養学部 教授) | 10/28 (土) | 10:00 ～ 12:00 | 鹿児島純心 大学 | 無料 | 30 | 鹿児島純心大学 0996-23-5311 |
| さわやか健康 栄養教室 「SDGsと食 生活」 | 講師：山元 有子 (看護栄養学部 准教授) | 11/4 (土) | 10:00 ～ 12:00 | 鹿児島純心 大学 | 無料 | 30 | 鹿児島純心大学 0996-23-5311 |
| さわやか健康 栄養教室 「フレイルと 食事」 | 講師：真邊 久美 (看護栄養学部 講師) テーマに即した実習を伴う講座 を想定しています。 | 11/11 (土) | 10:00 ～ 12:00 | 鹿児島純心 大学 | 無料 | 30 | 鹿児島純心大学 0996-23-5311 |
| さわやか健康 栄養教室 「QOLの向上 に薬(やく) にたつ食事の 基本」 | 講師：川野 美智代 (看護栄養学部 准教授) | 11/18 (土) | 10:00 ～ 12:00 | 鹿児島純心 大学 | 無料 | 30 | 鹿児島純心大学 0996-23-5311 |
| さわやか健康 栄養教室 「認知症ケア 専門士 事始 め」 | 講師：岩田 真一 (看護栄養学部 教授) | 12/2 (土) | 10:00 ～ 12:00 | 鹿児島純心 大学 | 無料 | 30 | 鹿児島純心大学 0996-23-5311 |
| | ※期日は12/2(土)のみ確定です。 10/7(土), 10/28(土), 11/4(土), 11/11(土), 11/18(土)のうちで4回実施 します。講師の順番が入れ替わることもあ ります。 | | | | | | |



Ⅱ かがしま県民交流センターの施設・機関等の講座

1 鹿児島県男女共同参画センター

男女共同参画講座・セミナー



| 講座名 | 内容等 | 期日 | 時間 | 会場等 | 受講料 | 定員 | 問合せ先 |
|-------------------------------------|--|--|---------------------|--|-----|--------------------|--------------------------------|
| 男女共同参画 基礎講座 <4回連続講座> | 男女共同参画の基礎知識や、身近なところで男女共同参画の理解を広めるスキルを学びます。 ※ オンラインによる市町村会場あり | 6/3 (土) 6/17 (土) 6/24 (土) 7/1 (土) | 13:15 ～ 16:45 | かがしま県 民交流セン ター 大研修室 | 無料 | 80 (センター 会場) | 男女共同参画 センター 099-221-6603 |
| 男女共同参画 基礎講座 in 伊佐 <2回連続講座> | 男女共同参画の基礎知識や地域における男女共同参画の推進に必要な知識と手法を学びます。 | 9/2 (土) 9/9 (土) | 10:00 ～ 16:00 | 伊佐市 文化会館 | 無料 | 40 | 男女共同参画 センター 099-221-6603 |
| 男女共同参画 基礎講座 in喜 界 <2回連続講座> | 男女共同参画の基礎知識や地域における男女共同参画の推進に必要な知識と手法を学びます。 | 10/21 (土) 10/22 (日) | 10:00 ～ 16:00 | 喜界町役場 研修室 | 無料 | 30 | 男女共同参画 センター 099-221-6603 |
| 男女共同参画 週間事業(7月 25日～31日) | 展示等(詳細未定) | 7/25 (火) ～ 7/31 (月) | — | かがしま県 民交流セン ター西棟2 階展示ロ ビー等 | 無料 | — | 男女共同参画 センター 099-221-6603 |
| 男性のための 男女共同参画 セミナー | 男性への男女共同参画への正しい理解と職場や家庭、地域における固定的役割分担意識の気づきと解消をめざすセミナーを開催します。 | 9月 | 未定 | かがしま県 民交流セン ター 大研修室 | 無料 | 未定 | 男女共同参画 センター 099-221-6603 |
| 女性のキャリア デザインセ ミナー | 就職・就業継続やキャリア形成の支援及び、参加者同士のネットワークづくりを目的としたセミナーを開催します。 | 9月～ 2月頃 | 未定 | 未定 | 無料 | 未定 | 男女共同参画 センター 099-221-6603 |
| 働く女性のマ ネジメントセ ミナー | 管理職として必要なマネジメント能力を含む能力向上支援、参加者同士のネットワークづくり、働く女性を支える事務所を超えたメンターの育成をめざすセミナーを開催します。 | 9月～ 2月頃 | 未定 | 未定 | 無料 | 未定 | 男女共同参画 センター 099-221-6603 |
| 地方自治を担 う女性のエン パワーメント セミナー | 地方自治、地域経営の中心的担い手となる女性の育成を目的としたセミナーを開催します。 | 9月～ 2月頃 | 未定 | 未定 | 無料 | 未定 | 男女共同参画 センター 099-221-6603 |
| 女性の起業支 援セミナー | 起業を考える女性の支援、参加者同士のネットワークづくりを目的としたセミナーを開催します。 | 9月～ 2月頃 | 未定 | 未定 | 無料 | 未定 | 男女共同参画 センター 099-221-6603 |
| 女性のデジタ ル入門セ ミナー | デジタル分野での就労メリット・やりがい等を発信し、その後のスキル習得に向けた行動につなげることを目的としたセミナーを開催します。 | 9月～ 2月頃 | 未定 | 未定 | 無料 | 未定 | 男女共同参画 センター 099-221-6603 |

| 講座名 | 内 容 等 | 期 日 | 時 間 | 会場等 | 受講料 | 定員 | 問合せ先 |
|----------------------|--|-----|-----|--------------|-----|----|----------------------------|
| 暴力被害者支援セミナー | DVや性暴力の本質を理解し、被害者支援に必要な対応について学ぶセミナーを開催します。 | 11月 | 未定 | かごしま県民交流センター | 無料 | 未定 | 男女共同参画センター 099-221-6603 |
| 高校生のための「ピアサポーター」養成講座 | 大学の学生サークルが、若者による若者のための活動として、男女共同参画やデートDV予防のための活動を行う高校生ピアサポーターを養成するための講座を開催します。 | 12月 | 未定 | かごしま県民交流センター | 無料 | 未定 | 男女共同参画センター 099-221-6603 |
| デートDV防止セミナー | デートDV防止の講演やコミュニケーション能力を向上させるためのワークショップ等を開催します。 | 2月頃 | 未定 | 未定 | 無料 | 未定 | 男女共同参画センター 099-221-6603 |

2 鹿児島県介護実習・普及センター

県介護実習・普及センター講座



| 講座名 | 内 容 等 | 期 日 | 時 間 | 会場等 | 受講料 | 定員 | 問合せ先 |
|---------------------|--|--------------|---------------------|----------------|------|----|-------------------------------------|
| やさしい介護教室A | 介護する(される)場合の基礎的な知識・技術を学ぶ講座 ○認知症って!? 認知症の理解, 声かけ・接し ○不安解消! 排泄用具の選び方・使い方 | 6/22 (木) | 10:00 ~ 15:00 | 大研修室3 絵画制作室 | 500円 | 30 | 鹿児島県 介護実習・普及センター 099-221-6615 |
| | | 9/14 (木) | | 大研修室2 絵画制作室 | 500円 | 30 | 鹿児島県 介護実習・普及センター 099-221-6615 |
| やさしい介護教室B | 介護する(される)場合の基礎的な知識・技術を学ぶ講座 ○これは助かる! 福祉用具の選び方・使い方 ○らくらく! 寝返りから移乗までの介助方法 | 7/25 (火) | 10:00 ~ 15:00 | 大研修室1 絵画制作室 | 500円 | 30 | 鹿児島県 介護実習・普及センター 099-221-6615 |
| | | 10/14 (土) | | 大研修室3 絵画制作室 | 500円 | 30 | 鹿児島県 介護実習・普及センター 099-221-6615 |
| やさしい介護教室C | 介護する(される)場合の基礎的な知識・技術を学ぶ講座 ○基本を知ろう! 衣服の着脱, 歩行の介助方法 ○ここに注意! 誤嚥をふせぐ食事の介助方法 | 8/22 (火) | 10:00 ~ 15:00 | 大研修室3 絵画制作室 | 500円 | 30 | 鹿児島県 介護実習・普及センター 099-221-6615 |
| | | 11/2 (木) | | 大研修室3 絵画制作室 | 500円 | 30 | 鹿児島県 介護実習・普及センター 099-221-6615 |
| 地域介護講座 (鹿児島地区) | 家庭や住み慣れた地域で安心して暮らすための介護の知識と技術を学ぶ講座。 | 9/30 (土) | 10:00 ~ 15:30 | 串木野高齢者福祉センター | 500円 | 30 | 鹿児島県 介護実習・普及センター 099-221-6615 |
| 地域介護講座 (始良・伊佐地区) | ○らくらく! 寝返り・起き上がり・立ち上がり・移乗の介助方法 | 10/6 (金) | | 国分総合福祉センター | 500円 | 30 | 鹿児島県 介護実習・普及センター 099-221-6615 |

| | | | | | | | |
|------------------|--------------------------|-------------|---------------------|---------------------|------|----|-------------------------------------|
| 地域介護講座 (大隅地区) | 〇ここに注意！ 誤嚥をふせぐ食事の介助方法 | 8/2 (水) | 10:00 ～ 15:30 | 志布志市健康ふれあい プラザ | 500円 | 30 | 鹿児島県 介護実習・普及センター 099-221-6615 |
| 地域介護講座 (奄美地区) | 〇これは助かる！ 福祉用具の選び方・使い方 | 7/20 (木) | | 知名町老人 福祉セン ター | 500円 | 30 | 鹿児島県 介護実習・普及センター 099-221-6615 |

3 鹿児島国際交流プラザ

国際交流プラザの講座

| 講座名 | 内 容 等 | 期 日 | 時 間 | 会場等 | 受講料 | 定員 | 問合せ先 |
|------------------------------------|---|--|--|---------------|--|----|-------------------------------------|
| 韓国語ランチ タイムトーク | 県国際交流員と韓国語で文化等について語る。 ※開催日当日の午前中に要問合せ | 毎週 水曜日 | 12:30 ～ 13:30 | 会議室A (売店前) | 無料 | 20 | (公財) 鹿児島県国際交 流協会 099-221-6620 |
| ランチタイ ム・イン グ リッシュ・ク ラブ | 県国際交流員と英語で文化等について語る。 ※事前予約制 | 毎週 金曜日 (第4 金曜日 を除く) 第4土 曜日 | 12:00 ～ 13:00 | 会議室A (売店前) | 無料 | 20 | (公財) 鹿児島県国際交 流協会 099-221-6620 |
| 中国語ランチ タイムトーク | 県国際交流員と中国語で文化等について語る。 ※開催日当日の午前中に問合せ なお、国際交流員の着任を待つ て開催しますので、協会HPでお 知らせします。 | 毎週 火曜日 | 12:00 ～ 13:00 | 会議室A (売店前) | 無料 | 20 | (公財) 鹿児島県国際交 流協会 099-221-6620 |
| 日本語・日本 文化等理解講 座 | 県内在住外国人を対象に、生活す る上で必要な日本語及び日本での 生活に必要な知識の習得を目指 す。 ※参加対象：在住外国人の方 | 毎週 水曜日 毎週 木曜日 | 10:00 ～ 11:30 18:30 ～ 20:00 | 会議室A (売店前) | 前期 1,000円 (全10回) 後期 2,000円 (全20回) | 20 | (公財) 鹿児島県国際交 流協会 099-221-6620 |
| にほんごサロ ンおしゃべり ひろば | 日常会話が可能な県内在住外国人 を対象に、フリートークで鹿 児島の文化・習慣等を学ぶ。 ※参加対象：在住外国人の方 | 年4回 期日が 決まり 次第協 会HPで お知ら せしま す。 | 日曜日 13:30 ～ 15:00 木曜日 10:30 ～ 12:00 | 会議室A (売店前) | 無料 | 20 | (公財) 鹿児島県国際交 流協会 099-221-6620 |

| 講座名 | 内 容 等 | 期 日 | 時 間 | 会場等 | 受講料 | 定員 | 問合せ先 |
|--------------------|---|-----------------------|-----|-----|-----|----|---------------------------------|
| 日本語教育人材養成講座 | 在住外国人が生活に必要な日本語能力を身に付けることを支援する日本語教師や日本語ボランティア等を養成する。 (1) 日本語ボランティア入門講座 (2) 日本語ボランティアスキルアップ講座 (3) 日本語教師スキルアップ講座 | 期日が決まり次第協会HPでお知らせします。 | — | — | 無料 | 20 | (公財) 鹿児島県国際交流協会 099-221-6620 |
| 災害時外国人支援ボランティア養成講座 | 災害時や避難時に必要な基礎知識の習得及び通訳・翻訳に関するスキルをもった災害時に外国人を支援することができるボランティアを育成する。 | 期日が決まり次第協会HPでお知らせします。 | — | — | 無料 | 20 | (公財) 鹿児島県国際交流協会 099-221-6620 |

4 放送大学鹿児島学習センター

放送大学鹿児島学習センター



| 講座名 | 内 容 等 | 期 日 | 時 間 | 会場等 | 受講料 | 定員 | 問合せ先 |
|-------------------------------|--|--------------|---------------------|----------------|-----|-----|-----------------------------------|
| 奄美群島の自然と人 | 河合 溪 (鹿児島大学国際島嶼教育研究センター教授) | 6/4 (日) | 13:00 ～ 14:30 | 県立奄美図書館(第1研修室) | 無料 | 40 | 放送大学 鹿児島学習センター 099-239-3811 |
| アジア・オセアニアの唐辛子 —伝播や利用に着目して— | 山本 宗立 (鹿児島大学国際島嶼教育研究センター准教授) | 7/30 (日) | 13:30 ～ 15:00 | 鹿児島学習センター(講義室) | 無料 | 80 | |
| 未定 | 牧迫 飛雄馬 (放送大学鹿児島学習センター客員教授、鹿児島大学医学部保健学研究科教授) | 8/27 (日) | 13:30 ～ 16:30 | 鹿屋市中央公民館(集会室) | 無料 | 120 | |
| 未定 | 高津 孝 (放送大学鹿児島学習センター所長) | | | | | | |
| 未定 | 松尾 浩司 (環境省霧島錦江湾国立公園管理事務所長) | 9/17 (日) | 13:30 ～ 15:00 | 鹿児島学習センター(講義室) | 無料 | 80 | |
| 倭銀の登場—16世紀東アジアの貨幣と交易— | 大田 由紀夫 (鹿児島大学法文学部教授) | 10/8 (日) | 13:30 ～ 15:00 | 鹿児島学習センター(講義室) | 無料 | 80 | |
| 唐詩へのいざない ～戦争と詩歌:杜甫・春望～ | 高津 孝 (放送大学鹿児島学習センター所長) | 11/26 (日) | 13:00 ～ 14:30 | 県立奄美図書館(第1研修室) | 無料 | 40 | |
| 未定 | 未定 | 2/4 (日) | 13:30 ～ 15:00 | 鹿児島学習センター(講義室) | 無料 | 80 | |
| 未定 | 新名 一仁 (南九州大学非常勤講師) | 2/25 (日) | 13:30 ～ 15:00 | 鹿児島学習センター(講義室) | 無料 | 80 | |

Ⅲ かごしま文化ゾーン等の各施設の講座

1 鹿児島県立博物館

県立博物館講座

| 講座名 | 内 容 等 | 期 日 | 時 間 | 会場等 | 受講料 | 定員 | 問合せ先 |
|----------------|--|-----|-----|-----|-----|----|---|
| 博物館 「科学教室」 | 博物館や野外で、当館職員の案内、解説のもと、鹿児島の自然に関する観察会や実験を行います。 (事前に電話での申し込みが必要。原則として小学生以下は保護者同伴) | | | | | | 鹿児島県立博物館 099-223-6050 |
| 博物館 「楽しい実験」 | 博物館内で、当館職員が身近な自然や素材を利用して、約15分の簡単な観察や実験を行います。 (申込不要。当日先着順に受付。原則として小学生以下は保護者同伴) | | | | | | 鹿児島県立博物館 099-223-6050 |
| 博物館 「天文教室」 | 博物館別館プラネタリウム(宝山ホール4階)で、当館職員の解説、指導のもと、約30分の天文工作を行います。 (申込不要。当日先着順に受付。原則として小学生以下は保護者同伴) | | | | | | 鹿児島県立博物館別館 (宝山ホール4階) 099-210-7353 |

2 鹿児島県立図書館

県立図書館講座



| 講座名 | 内 容 等 | 期 日 | 時 間 | 会場等 | 受講料 | 定員 | 問合せ先 |
|------------------|--|--|---------------------|--------------|-----|-------|-----------------------------------|
| 親子読書研修会 | 1 「1日20分読書運動」の趣旨及び変遷についての説明 2 「おやこ一冊読書」の取組発表 3 講演(講師:赤木かん子氏) | 6/25 (日) | 13:00 ~ 16:00 | かごしま県民交流センター | 無料 | 600 | 県立図書館奉仕課 企画指導係 099-224-9514 |
| 高校生ビジネスプラン作成講座 | 1 講義 2 資料活用(資料紹介) 3 グループワーク 4 発表会・講評 | 第1回 8/12 (土) 第2回 8/26 (土) | 未定 | 県立図書館第1研修室 | 無料 | 20人程度 | 県立図書館奉仕課 企画指導係 099-224-9514 |
| かごしまの歴史文化講演会 | 郷土の歴史や人物等に関する、質の高い情報を提供するため、郷土に関する専門家が、郷土の文化や偉人に関する講演を行う。 | 9/2 (土) | 13:30 ~ 15:30 | 県立図書館大研修室 | 無料 | 180 | 県立図書館資料課 099-224-9515 |
| 読書の魅力を伝える活動推進研修会 | 1 講演 2 実践事例発表 3 ワークショップ | 9/6 (水) | 13:00 ~ 16:30 | 垂水市市民館 | 無料 | 150 | 県立図書館奉仕課 企画指導係 099-224-9514 |

| 講座名 | 内 容 等 | 期 日 | 時 間 | 会場等 | 受講料 | 定員 | 問合せ先 |
|------------------|---|-------------------|---------------------|--------------|-----|-------|-----------------------------------|
| お仕事応援セミナー | 1 講義 2 座談会 3 参考図書のご案内 | 第1回 9/8 (金) | 未定 | 県立図書館第1研修室 | 無料 | 20人程度 | 県立図書館奉仕課 企画指導係 099-224-9514 |
| 読書の魅力を伝える活動推進研修会 | 1 講演 2 実践事例発表 3 ワークショップ | 10/5 (木) | 13:00 ～ 16:30 | 垂水市市民館 | 無料 | 150 | 県立図書館奉仕課 企画指導係 099-224-9514 |
| 鹿児島県図書館大会 | 1 表彰 2 基調提案 3 分科会 4 講演 (講師：稲井 達也氏) | 11/15 (水) | 9:20 ～ 16:00 | かごしま県民交流センター | 無料 | 600 | 県立図書館奉仕課 企画指導係 099-224-9514 |
| 海音寺潮五郎記念文化講演会 | 1 高校生による海音寺潮五郎作品の朗読 2 講演 (講師：木内 昇氏) | 12/16 (土) | 13:30 ～ 15:40 | かごしま県民交流センター | 無料 | 600 | 県立図書館奉仕課 企画指導係 099-224-9514 |
| かごしまの歴史文化講演会 | 郷土の歴史や人物等に関する、質の高い情報を提供するため、郷土に関する専門家が、郷土の文化や偉人に関する講演を行う。 | 12/23 (土) | 13:30 ～ 15:30 | 県立図書館大研修室 | 無料 | 180 | 県立図書館 資料課 099-224-9515 |
| お仕事応援セミナー | 1 講演 2 実践事例発表 3 ワークショップ | 第2回 2/9 (金) | 未定 | 県立図書館第1研修室 | 無料 | 20人程度 | 県立図書館奉仕課 企画指導係 099-224-9514 |

3 宝山ホール

宝山ホール事業

| 講座名 | 内 容 等 | 期 日 | 時 間 | 会場・料金 | 定員 | 問合せ先 |
|---|--|-------------|----------------------------|--|------|-----------------------|
| 宝山プレゼンツ ちびっこ集まれ！ クラシックって いいな～ファミリー コンサート | 鹿児島県文化振興財団アーティストバンク登録アーティスト等を中心に編成された「宝山室内アンサンブル」による公演。乳幼児や児童も入場でき、親子で楽しめるファミリーコンサートを開催する。 子ども向けの楽しい歌や演奏など、幼児や児童の発達段階を考慮するとともに、親子で楽しめる曲目を選曲し、情操豊かな人間を育成するための演奏会とする。 | 5/20 (土) | 開場 13:15 開演 14:00 | 宝山ホール (全席自由) おとな1500 こども750 親子ペア2000 | 1502 | 宝山ホール 099-223-4221 |
| 若葉Festival ～(公財)鹿児島 県文化振興財 団アーティスト バンク登録アー ティスト紹介公 演～ | 県内の若手芸術家を登録するとともに、その芸術・文化活動を支援する事業である。令和5年度新規登録者の紹介を目的に演奏会を実施する。 | 6/25 (日) | 開場 13:15 開演 14:00 | 宝山ホール (全席自由) 1000 | 1502 | 宝山ホール 099-223-4221 |
| 第44回霧島国際 音楽祭2023 宝山ホール祭り ① 「栗コーダーカ ルテット」の夏 休みコンサート | NHK Eテレ「ピタゴラスイッチ」でおなじみの栗コーダーカルテットによる、お子様からお年寄りまでご家族で楽しめるコンサート | 7/22 (土) | 開場 10:15 開演 11:00 | 宝山ホール (全席自由) 一般2500 高校生以下 1000 ※3歳以上入場 可 | 1502 | 宝山ホール 099-223-4221 |

| 講座名 | 内 容 等 | 期 日 | 時 間 | 会場・料金 | 定員 | 問合せ先 |
|---|--|--------------|--|--|------|---------------------------|
| 第44回霧島国際音楽祭2023 宝山ホール祭り ② 村治佳織（ギター）・牛田智大（ピアノ） ダブル・リサイタル | 日本画語るトップ・ギタリストで世界で活躍する村治佳織と2012年の鮮烈なデビューから早11年、音楽家としての本格的なキャリアを確実に積み上げてきたピアニスト牛田智大によるダブル・リサイタル。 | 7/22 (土) | 開場 15:15 開演 16:00 | 宝山ホール (全席指定) 一般5500 高校生以下 4000 ※未就学児の入場・同伴はお断りします。 | 1502 | 宝山ホール 099-223-4221 |
| 第44回霧島国際音楽祭2023 キラシマ祝祭管弦楽団公演 | 第44回霧島国際音楽祭の事業のひとつとして、音楽祭のマスタークラス講師、アーティスト、受講生の選抜者で編成されたオーケストラの公演である。「音楽祭でしか実現できない、音楽祭でしか味わえない特別コンサート」として企画する。国内外で活躍している世界でも稀な管弦楽団として注目を集めている公演である | 8/2 (水) | 開場 18:15 開演 19:00 (ブレストーク 18:50～) | 宝山ホール (全席指定) S席6500 A席4500 A席U-25 3000 ※未就学児の入場・同伴はお断りします。 | 1502 | 宝山ホール 099-223-4221 |
| 九州吹奏楽コンクール鹿児島県代表応援コンサート | 九州内でもトップレベルを誇る本県の吹奏楽部（団体）の演奏を通して、吹奏楽を身近に楽しんでいただく公演を開催する。 | 8/16 (水) | 開場 13:15 開演 14:00 | 宝山ホール (全席自由) 一般2000 高校生以下 1000 | 1502 | 宝山ホール 099-223-4221 |
| 中野翔太&松永貴志&田中拓也 2台ピアノとサクソフォントリオコンサート | 迫力の2台ピアノにサクソフォンの田中拓也を迎えた異オトリオ。クラシックからスティービーワンダー、マイケルジャクソン、ジョージガーシュインなどの名曲をオリジナル編曲でお届けする。 | 10/21 (土) | 開場 13:15 開演 14:00 | 宝山ホール (全席指定) 一般4000 U-25 2000 ※当日各500円増 ※未就学児の入場・同伴はお断りします。 | 1502 | 宝山ホール 099-223-4221 |
| 宝山プレゼンツ 岡本誠司 ヴァイオリン・リサイタル | 日本及びヨーロッパで精力的にソロや室内楽の演奏活動を行い、2021年の「ミュンヘン国際音楽コンクール」において、見事ヴァイオリン部門の第1位に輝いた岡本誠司氏によるヴァイオリンリサイタル。 | 12/23 (土) | 開場 13:15 開演 14:00 | 宝山ホール (全席指定) 一般3500 U-25 2000 ※当日各500円増 ※未就学児の入場・同伴はお断りします。 | 1502 | 宝山ホール 099-223-4221 |
| 小野リサ ボサノヴァ・コンサート | ボサノヴァ・ブームの火付け役、若くして巨匠、まさに我が国におけるボサノヴァの第一人者小野リサとピアノ、ベース、パーカッションの小規模編成によるファン垂涎（すいぜん）のコンサート。 | 2/18 (日) | 開場 13:30 開演 14:00 | 宝山ホール (全席指定) 一般6000 U-25 2500 ※当日各500円増 ※未就学児の入場・同伴はお断りします。 | 1502 | 宝山ホール 099-223-4221 |

鹿児島県市町村の生涯学習施設一覧

(令和5年5月1日現在)

◆ 鹿児島地区

| 鹿児島市 | 住所 | 電話番号 |
|------------------------------|-------------------|--------------|
| かごしま県民大学中央センター | 鹿児島市山下町14-50 | 099-221-6604 |
| かごしま県民交流センター | 鹿児島市山下町14-50 | 099-221-6600 |
| 鹿児島県歴史・美術センター黎明館 | 鹿児島市城山町7-2 | 099-222-5100 |
| 鹿児島県文化センター「宝山ホール」 | 鹿児島市山下町5-3 | 099-223-4221 |
| 県立博物館 | 鹿児島市城山町1-1 | 099-223-6050 |
| 県立図書館 | 鹿児島市城山町7-1 | 099-224-9511 |
| 県立青少年研修センター | 鹿児島市宮之浦町4226-1 | 099-294-2111 |
| 鹿児島市民文化ホール「川商ホール」 | 鹿児島市与次郎2丁目3-1 | 099-257-8111 |
| 谷山サザンホール | 鹿児島市谷山中央1丁目4360 | 099-260-2033 |
| サンエールかごしま | 鹿児島市荒田1丁目4-1 | 099-813-0851 |
| 鹿児島市立女性会館 | 鹿児島市山下町6-1 | 099-227-1971 |
| 鹿児島市立青年会館 | 鹿児島市山下町6-1 | 099-227-1971 |
| 勤労女性センター(さんはーと鹿児島) | 鹿児島市鴨池2-31-15 | 099-255-7039 |
| 勤労青少年ホーム | 鹿児島市鴨池2-32-30 | 099-255-5771 |
| 鹿児島市立図書館 | 鹿児島市鴨池2-31-18 | 099-250-8500 |
| 鹿児島市立科学館 | 鹿児島市鴨池2-31-18 | 099-250-8511 |
| 鹿児島市立美術館 | 鹿児島市城山町4-36 | 099-224-3400 |
| かごしま近代文学館・メルヘン館 | 鹿児島市城山町5-1 | 099-226-7771 |
| 鹿児島市立少年自然の家 | 鹿児島市吉野町11078-4 | 099-244-0333 |
| かごしま水族館 | 鹿児島市本港新町3-1 | 099-226-2233 |
| 鹿児島市立ふるさと考古歴史館 | 鹿児島市下福元町3763-1 | 099-266-0696 |
| 鹿児島市維新ふるさと館 | 鹿児島市加治屋町23-1 | 099-239-7700 |
| 平川動物公園 | 鹿児島市平川町5669-1 | 099-261-2326 |
| 吉田文化体育センター | 鹿児島市本城町46 | 099-294-4477 |
| あいハウジングアリーナ松元 | 鹿児島市上谷口3400 | 099-278-5100 |
| 石橋記念公園・石橋記念館 | 鹿児島市浜町1-3 | 099-248-6661 |
| 尚古集成館 | 鹿児島市吉野町9698-1 | 099-247-1551 |
| 陽山美術館 | 鹿児島市山下町8-3 | 099-239-5555 |
| 長島美術館 | 鹿児島市武3-42-18 | 099-250-5400 |
| 中村晋也美術館 | 鹿児島市石谷町2366 | 099-246-7070 |
| 児玉美術館 | 鹿児島市下福元町8251-1 | 099-262-0050 |
| 三宅美術館 | 鹿児島市谷山中央1丁目4319-4 | 099-266-0066 |
| 西郷南州顕彰館 | 鹿児島市上竜尾町2-1 | 099-247-1100 |
| 桜島ビジターセンター | 鹿児島市桜島横山町1722-29 | 099-293-2443 |
| 鹿児島大学総合研究博物館 | 鹿児島市郡元1-21-30 | 099-285-8141 |
| 鹿児島国際大学博物館実習施設・鹿児島国際大学ミュージアム | 鹿児島市坂之上8-34-1 | 099-261-3211 |
| 鹿児島女子短期大学付属博物館 | 鹿児島市高麗町6-9 | 099-254-9191 |
| 日置市 | 住所 | 電話番号 |
| 日置市伊集院文化会館 | 日置市伊集院町郡1丁目100 | 099-273-4111 |
| 日置市日吉老人福祉センター | 日置市日吉町日置1132-1 | 099-292-2321 |
| 日置市吹上歴史民俗資料館 | 日置市吹上町中原2568 | 099-296-2124 |
| いちき串木野市 | 住所 | 電話番号 |
| 市民文化センター | いちき串木野市昭和通133-1 | 0996-33-5631 |
| 薩摩藩英国留学生記念館 | いちき串木野市羽島4930 | 0996-35-1865 |
| いちきアクアホール | いちき串木野市湊町1丁目102 | 0996-21-5800 |
| 三島村 | 住所 | 電話番号 |
| 三島村開発総合センター | 鹿児島郡三島村硫黄島90-61 | 09913-2-2257 |
| 十島村 | 住所 | 電話番号 |
| 十島村高齢者コミュニティセンター | 鹿児島郡十島村宝島923 | 09912-4-2202 |
| 口之島コミュニティセンター | 鹿児島郡口之島19 | 09912-2-2238 |
| 十島村歴史民俗資料館 | 鹿児島郡中之島150-241 | 09912-2-2338 |

◆ 南薩地区

| 枕崎市 | 住所 | 電話番号 |
|---------------------------|-------------------|--------------|
| 枕崎市市民会館 | 枕崎市千代田町114 | 0993-72-2221 |
| サン・フレッシュ枕崎 | 枕崎市大塚北町53 | 0993-58-1112 |
| 文化資料センター南溟館 | 枕崎市山手町175 | 0993-72-9998 |
| 指宿市 | 住所 | 電話番号 |
| 指宿市民会館 | 指宿市東方9300-1 | 0993-22-4105 |
| 心れあいプラザ なのはな館 | 指宿市東方9300-1 | 0993-27-1221 |
| 岩崎美術館 | 指宿市十二町3755 | 0993-22-4056 |
| 考古博物館「時遊館COCCOはしむれ」 | 指宿市十二町2290 | 0993-23-5100 |
| 薩摩伝承館 | 指宿市東方12131-4 | 0993-23-0211 |
| 山川文化ホール | 指宿市山川新生町35 | 0993-35-2766 |
| 南さつま市 | 住所 | 電話番号 |
| 県立南薩少年自然の家 | 南さつま市金浦町高橋3252 | 0993-77-2500 |
| 南さつま市民センター(南さつま市民会館) | 南さつま市加世田川畑2627-1 | 0993-53-2331 |
| 加世田郷土資料館 | 南さつま市加世田川畑2650-1 | 0993-53-2111 |
| 吉井淳二美術館 | 南さつま市加世田武田13677-3 | 0993-53-6778 |
| 笠沙美術館(黒瀬展望ミュージアム) | 南さつま市笠沙町赤生木8670 | 0993-63-0990 |
| 大浦心れあいセンター | 南さつま市大浦町2047 | 0993-62-2111 |
| 坊津歴史資料センター輝津館 | 南さつま市坊津町坊9424-1 | 0993-67-0171 |
| 金峰文化センター | 南さつま市金峰町尾下1655 | 0993-77-1111 |
| 歴史交流館金峰 | 南さつま市金峰町池辺1535 | 0993-58-4321 |
| 南九州市 | 住所 | 電話番号 |
| コミュニティセンター穎娃文化会館 | 南九州市穎娃町牧之内2606 | 0993-36-1110 |
| 南九州市穎娃歴史民俗資料館 | 南九州市穎娃町郡9278 | 0993-83-4433 |
| コミュニティセンター知覧文化会館・ミュージアム知覧 | 南九州市知覧町郡17880 | 0993-83-2111 |
| ミュージアム知覧・知覧特攻特攻会館 | 南九州市知覧町郡17881 | 0993-83-2525 |
| コミュニティセンター川辺文化会館 | 南九州市川辺町平山2890-1 | 0993-56-5404 |

◆ 北薩地区

| 阿久根市 | 住所 | 電話番号 |
|----------------------------|-------------------|--------------|
| 働く女性の家 | 阿久根市鶴見町166 | 0996-73-3769 |
| 農村環境改善センター | 阿久根市赤瀬川2117-1 | 0996-73-4441 |
| 阿久根市民交流センター(風テラスあくね) | 阿久根市塩鶴町2-2 | 0996-72-1051 |
| 阿久根市立郷土資料館 | 阿久根市高松町2 | 0996-72-0607 |
| 出水市 | 住所 | 電話番号 |
| 出水市文化会館(マルマエホール出水) | 出水市文化町23 | 0996-63-2106 |
| 出水市音楽ホール(マルマエ音楽ホール出水) | 出水市文化町23 | 0996-63-2106 |
| ツル博物館クレインパークいずみ | 出水市文化町1000 | 0996-63-8915 |
| 出水市出水麓歴史館 | 出水市麓町10-39 | 0996-68-1390 |
| 出水歴史民俗資料館 | 出水市本町3-14 | 0996-63-0256 |
| 高尾野町郷土館・古城画伯コレクション館 | 出水市高尾野町大久保158-5 | 0996-82-1467 |
| 野田史料館 | 出水市野田町上名6094-1 | 0996-84-3100 |
| 薩摩川内市 | 住所 | 電話番号 |
| SSプラザせんだい(川内駅前コンベンションセンター) | 薩摩川内市平佐1-18 | 0996-27-8455 |
| 川内歴史資料館・川内まごころ文学館 | 薩摩川内市中郷2-2-6 | 0996-20-2344 |
| 鹿児島純心大学附属博物館 | 薩摩川内市天辰町2365 | 0996-23-5311 |
| 樋脇郷土館 | 薩摩川内市樋脇町市比野2442-1 | 0996-38-0009 |
| 入来文化ホール | 薩摩川内市入来町副田6043 | 0996-21-4130 |
| 入来郷土館 | 薩摩川内市入来町浦之名33 | 0996-44-5311 |
| 祁答院生涯学習センター | 薩摩川内市祁答院町下手974 | 0996-55-1111 |
| 上甕生涯学習センター | 薩摩川内市上甕町中甕1296 | 0996-2-1139 |
| 上甕高齢者福祉センター | 薩摩川内市上甕町中甕481-1 | 0996-2-0001 |
| 上甕郷土館 | 薩摩川内市上甕町中甕481-1 | 0996-2-0001 |
| 下甕郷土館 | 薩摩川内市下甕町手打1031 | 0996-7-0419 |

| さつま町 | 住所 | 電話番号 |
|-------------|------------------|--------------|
| 屋地楽習館 | 薩摩郡さつま町宮之城屋地887 | 0996-53-1994 |
| 宮之城文化センター | 薩摩郡さつま町船木302 | 0996-53-1732 |
| 宮之城歴史資料センター | 薩摩郡さつま町虎居5228 | 0996-52-3340 |
| ふるさと薩摩の館 | 薩摩郡さつま町求名12753-3 | 0996-57-0970 |
| 長島町 | 住所 | 電話番号 |
| 長島町文化ホール | 出水郡長島町指江1545 | 0996-88-6500 |
| 歴史民俗資料館 | 出水郡長島町指江1560 | 0996-88-5160 |
| 日本マンダリンセンター | 出水郡長島町鷹巣3786-14 | 0996-86-2011 |

◆ 始良・伊佐地区

| 霧島市 | 住所 | 電話番号 |
|---------------------|--------------------|--------------|
| 鹿児島県上野原縄文の森 | 霧島市国分上野原縄文の森1-1 | 0995-48-5701 |
| 県立埋蔵文化財センター | 霧島市国分上野原縄文の森2-1 | 0995-48-5811 |
| 霧島市働く婦人の家 | 霧島市国分中央3丁目43-10 | 0995-46-4464 |
| 霧島市民会館 | 霧島市国分中央3丁目8-1 | 0995-64-0921 |
| 国分郷土館 | 霧島市国分上小川3819 | 0995-46-1562 |
| 霧島市いきいき国分交流センター | 霧島市国分重久19 | 0995-48-5522 |
| 溝辺公民館(みそめ館) | 霧島市溝辺町麓3391 | 0995-58-3391 |
| 溝辺コミュニティセンター | 霧島市溝辺町麓3391-102 | 0995-58-2451 |
| 横川郷土館 | 霧島市横川町中ノ192-7 | 0995-72-1596 |
| 霧島国際音楽ホール(みやまコンセール) | 霧島市牧園町高千穂出口3311-29 | 0995-78-8000 |
| 霧島自然ふれあいセンター | 霧島市牧園町高千穂3617-1 | 0995-78-2815 |
| 霧島歴史民俗資料館 | 霧島市霧島町田口148-1 | 0995-57-0316 |
| 隼人農村環境改善センター | 霧島市隼人町内山田1-14-10 | 0995-42-1911 |
| 隼人歴史民俗資料館 | 霧島市隼人町宮内2496 | 0995-43-0179 |
| 隼人塚史跡館 | 霧島市隼人町内山田287-1 | 0995-43-7110 |
| 松下美術館 | 霧島市福山町福山771 | 0995-55-3350 |
| 伊佐市 | 住所 | 電話番号 |
| 大口ふれあいセンター | 伊佐市大口里2845-2 | 0995-22-1613 |
| 伊佐市文化会館 | 伊佐市大口鳥巣305 | 0995-22-6320 |
| 菱刈環境改善センター | 伊佐市菱刈前目251-1 | 0995-26-2347 |
| 菱刈ふるさといきがいセンター | 伊佐市菱刈前目2019-1 | 0995-26-3000 |
| 始良市 | 住所 | 電話番号 |
| 加治木福祉センター | 始良市加治木町本町393 | 0995-63-2080 |
| 文化会館「加音ホール」 | 始良市加治木町木田5348-185 | 0995-62-6211 |
| 加治木郷土館 | 始良市加治木町飯屋町250 | 0995-62-0130 |
| 椋鳩十文学記念館 | 始良市加治木町反土2624-1 | 0995-62-4800 |
| 始良市歴史民俗資料館 | 始良市東餅田498 | 0995-65-1553 |
| 湧水町 | 住所 | 電話番号 |
| 鹿児島県霧島アートの森 | 始良郡湧水町木場6340-220 | 0995-74-5945 |

◆ 大隅地区

| 鹿屋市 | 住所 | 電話番号 |
|---------------------|---------------|--------------|
| 国立大隅青少年自然の家 | 鹿屋市花里町赤崩 | 0994-46-2222 |
| 勤労婦人センター | 鹿屋市礼元1-21-7 | 0994-44-9088 |
| 芸術文化学習プラザ(リナシティかのや) | 鹿屋市大手町1-1 | 0994-35-1001 |
| 鹿屋市文化会館 | 鹿屋市北田町11107 | 0994-44-5115 |
| 中央公民館 | 鹿屋市北田町11103 | 0994-44-0321 |
| 串良公民館 | 鹿屋市串良町有里507-1 | 0994-63-5030 |
| コミュニティセンター吾平振興会館 | 鹿屋市吾平町麓3408-1 | 0994-58-6036 |
| 鹿屋市輝北コミュニティセンター | 鹿屋市輝北町上百引2635 | 099-486-0505 |
| 鹿屋市輝北歴史民俗資料館 | 鹿屋市輝北町上百引2635 | 099-486-0505 |
| 垂水市 | 住所 | 電話番号 |
| 垂水市文化会館 | 垂水市田神2750-1 | 0994-32-7551 |

| 曾於市 | 住所 | 電話番号 |
|------------------------|-------------------|--------------|
| 大隅文化会館 | 曾於市大隅町中之内9146 | 0994-82-1216 |
| 大隅郷土館 | 曾於市大隅町中之内9146 | 0994-82-2410 |
| 財部高齢者コミュニティセンター | 曾於市財部町下財部6478-1 | 0986-74-2828 |
| 財部郷土館 | 曾於市財部町南俣460-1 | 0986-72-0946 |
| 末吉総合センター | 曾於市末吉町諏訪方8127 | 0986-76-7100 |
| 末吉歴史民俗資料館 | 曾於市末吉町二之方2019 | 0986-28-8051 |
| 志布志市 | 住所 | 電話番号 |
| 松山歴史民俗資料館 | 志布志市松山町泰野547-1 | 099-487-8154 |
| 志布志市埋蔵文化財センター | 志布志市志布志町安楽41-6 | 099-472-0140 |
| コミュニティセンター志布志市文化会館 | 志布志市志布志町志布志2238-1 | 099-472-3050 |
| 伊崎田地区公民館・高齢者コミュニティセンター | 志布志市有明町伊崎田8846 | 099-474-1510 |
| 大崎町 | 住所 | 電話番号 |
| 大崎町中央公民館 | 曾於郡大崎町仮宿1029 | 099-476-0548 |
| 東串良町 | 住所 | 電話番号 |
| 東串良町総合センター | 肝属郡東串良町池之原995-1 | 0994-63-2122 |
| 錦江町 | 住所 | 電話番号 |
| 錦江町文化センター | 肝属郡錦江町城元910 | 0994-22-0517 |
| 南大隅町 | | |
| 佐多山村交流施設 | 肝属郡南大隅町佐多伊佐敷3474 | |
| さたでいホール(休館) | 肝属郡南大隅町佐多伊佐敷3445 | |
| 肝付町 | 住所 | 電話番号 |
| 肝付町内之浦銀河アリーナ | 肝属郡肝付町南方289 | 0994-31-6555 |
| 勤労青少年ホーム | 肝属郡肝付町前田3697 | 0994-65-0452 |
| 肝付町歴史民俗資料館 | 肝属郡肝付町野崎1936 | 0994-65-0170 |
| 肝付町文化センター | 肝属郡肝付町前田1020 | 0994-65-2594 |

◆ 熊毛地区

| 西之表市 | 住所 | 電話番号 |
|----------------------|-------------------|--------------|
| 市民会館 | 西之表市西之表7612 | 0997-22-1111 |
| 種子島開発総合センター「鉄砲館」 | 西之表市西之表7585 | 0997-23-3215 |
| 中種子町 | 住所 | 電話番号 |
| 種子島こりーな | 熊毛郡中種子町野間6410-1 | 0997-27-3711 |
| 中種子町歴史民俗資料館 | 熊毛郡中種子町野間5173-2 | 0997-27-2233 |
| 南種子町 | 住所 | 電話番号 |
| 南種子町福祉センター | 熊毛郡南種子町中之上2283 | 0997-26-1703 |
| たねがしま赤米館 | 熊毛郡南種子町荃永4058-1 | 0997-26-7444 |
| 広田遺跡ミュージアム・国史跡広田遺跡公園 | 熊毛郡南種子町平山2571 | 0997-24-4811 |
| 南種子町郷土館 | 熊毛郡南種子町中之下1937-2 | 0997-26-1030 |
| 屋久島町 | 住所 | 電話番号 |
| 屋久島離島開発総合センター | 熊毛郡屋久島町宮之浦1593 | 0997-42-0100 |
| 屋久島環境文化村センター | 熊毛郡屋久島町宮之浦823-1 | 0997-42-2900 |
| 屋久島町歴史民俗資料館 | 熊毛郡屋久島町宮之浦1593 | 0997-42-1900 |
| 屋久島町総合センター | 熊毛郡屋久島町安房187-1 | 0997-43-5900 |
| 屋久杉自然館 | 熊毛郡屋久島町安房2739-343 | 0997-46-3113 |

◆ 大島地区

| 奄美市 | 住所 | 電話番号 |
|---------------------|------------------|--------------|
| 県立奄美図書館 | 奄美市名瀬古田町1-1 | 0997-52-0244 |
| 県立奄美少年自然の家 | 奄美市名瀬朝仁字赤崎1096-2 | 0997-53-1032 |
| 奄美文化センター | 奄美市名瀬長浜町517 | 0997-54-1211 |
| 奄美博物館 | 奄美市名瀬長浜町517 | 0997-54-1210 |
| 奄美市名瀬農村環境改善センター | 奄美市名瀬朝戸1489 | 0997-54-9001 |
| 奄美体験交流館 | 奄美市住用町大字見里1084-1 | 0997-56-2030 |
| 原野農芸博物館 | 奄美市住用町山間811-1 | 0997-69-2248 |
| 鹿児島県奄美パーク・田中一村記念美術館 | 奄美市笠利町節田1834 | 0997-55-2635 |
| 奄美市歴史民俗資料館 | 奄美市笠利町大字須野670 | 0997-63-9531 |

| 大和村 | 住所 | 電話番号 |
|----------------------|--------------------|--------------|
| 大和村中央公民館 | 大島郡大和村大字思勝字永良477-1 | 0997-57-2411 |
| 宇検村 | 住所 | 電話番号 |
| 生涯学習センター「元気の出る館」 | 大島郡宇検村大字湯湾2937-83 | 0997-67-2261 |
| 瀬戸内町 | 住所 | 電話番号 |
| 瀬戸内町立図書館・郷土館 | 大島郡瀬戸内町古仁屋1283-17 | 0997-72-3799 |
| 龍郷町 | 住所 | 電話番号 |
| 龍郷町体育文化センターリゅうゆう館 | 大島郡龍郷町浦1837 | 0997-62-5566 |
| 喜界町 | 住所 | 電話番号 |
| 喜界町歴史民俗資料室 | 大島郡喜界町赤連18-2 | 0997-65-0229 |
| 徳之島町 | 住所 | 電話番号 |
| 徳之島町生涯学習センター・郷土資料室 | 大島郡徳之島町亀津2918 | 0997-82-2904 |
| 徳之島町文化会館 | 大島郡徳之島町亀津7673 | 0997-83-1682 |
| 天城町 | 住所 | 電話番号 |
| 天城町図書館 | 大島郡天城町天城430 | 0997-85-5112 |
| 伊仙町 | 住所 | 電話番号 |
| 伊仙町歴史民俗資料館 | 大島郡伊仙町伊仙2945-3 | 0997-86-4183 |
| 和泊町 | 住所 | 電話番号 |
| 和泊町歴史民俗資料館 | 大島郡和泊町根折1313-1 | 0997-92-0911 |
| 知名町 | 住所 | 電話番号 |
| おきのえらぶ文化ホール あしびの郷・ちな | 大島郡知名町瀬利覚2362 | 0997-81-5151 |
| 与論町 | 住所 | 電話番号 |
| 与論町立図書館 | 大島郡与論町茶花257-1 | 0997-97-4910 |





マナビィ

かごしま県民大学 学びの手帳

かごしま県民大学中央センターでは、県・市町村・大学等教育機関と連携して公開講座や研修会等の学習機会を県民に提供し、その学習者が個々の学習歴を確認したり学習成果を幅広く生かしたりしていくことを目的として『学びの手帳』を作成しています。

かごしま県民大学中央センター

検索

クリック

☆『学びの手帳』は、かごしま県民交流センターや市町村生涯学習施設等で配布しています。



まなぶー

© 鹿児島県ぐりぶー

五つ星★奨励賞
を目指そう！

< 奨励賞 >

40単位 ★賞
80単位 ★★賞
120単位 ★★★賞
160単位 ★★★★賞
200単位 ★★★★★賞

あなたも“学びの記録
を残しませんか？



ぐりぶー

© 鹿児島県ぐりぶー



かごしま県民大学中央センター

〒892-0816 鹿児島市山下町 14-50 (かごしま県民交流センター内)

かごしま県民大学『学びの手帳』係

TEL 099-221-6604 FAX 099-221-6640

